'26년 중장년 맞춤형 고용서비스
『내일이음패키지』 관련 사업 안내

2026.

목 차

1. 중장년 특화 고용센터 개요	1
2. 고용24 소개	4
3. 중장년 경력지원제	5
4. 일손부족일자리 동행 인센티브	7
5. '26년 지역맞춤형 고용촉진장려금	12
6. 정규직 전환 지원금	16
7. 고령자 계속고용장려금	17
8. 워라밸일자리장려금(육아기 10시출근제)	18
9. 출산육아기 고용안정장려금	19
10. 워라밸+ 4.5프로젝트	21
11. 기업지원 종합서비스	22
12. 신중년 사회공헌활동지원사업(복구청)	23
13. 장애인고용개선장려금(한국장애인고용공단)	24
14. 중장년 1인 가구사업 '싱글업'(광주북구가족센터)	26
15. 여성새로일하기센터(광주·광주북구·광주광산)	27
16. 내일이음패키지 특화교육(광주경영자총협회 중장년내일센터)	28
17. 중장년 경력지원제 추진(노사발전재단 중장년내일센터)	29
18. 2026 광주시 지역산업맞춤형일자리사업	30
19. 광주고용이음 위기극복 프로젝트	32
20. 중장년 특화 안전워크업지원(광주상공회의소)	35
21. 일자리수요데이 안내 및 참가신청서	36

◇ 그 외 고용촉진장려금, 워라밸일자리장려금(소정근로시간단축제), 일·가정 양립 환경개선 지원, 청년 일자리도약장려금 지원제도는 계속 시행 중이며, 본 자료는 고용부 중장년 일자리 관련 사업과 광주고용복지+센터 고용서비스 유관기관 및 광주시 지산맞 관련 사업으로 작성되었습니다.

◇ 문의처

- 국번없이 ☎ 1350, 고용24 홈페이지(www.work24.go.kr)
- 광주고용복지+센터 ☎ (062) 609-8767, 8738, 8620, 8621, 8622, 8736
- 광주광산고용복지+센터 ☎ (062) 960-3201, 3202, 3204

중장년 특화 고용센터 주요 개요 (광주고용노동청)

지역·산업 특화 고용센터 광주고용복지센터

빛나는 중장년! 멈추지 않는 선택, 내일이음패키지!

고용위기 상황

지역 주력업종



자동차·가전

청년 인구
수도권 유출



4.6천명(24년)

낮은 고용률

66.2%



17개 시도 중 16위

중장년 인구 증가 대비

고용인력 구조의 변화 필요



광주지역 40세~64세 중장년

중장년



지역·산업 특화 고용센터 광주고용복지센터

빛나는 중장년! 멈추지 않는 선택, 내일이음패키지!



66

중장년의 성향이 새로운 기업 문화와 직무에 적응하려 하지 않고 본인의 나이와 경력을 주장하여 기업에서 채용을 선호하지 않음

99



66

이전 회사에서 받던 임금이 있는데 새로 입사를 했다는 이유로 경력을 인정해주지 않고 적은 임금을 받아 가족의 생계를 이어가기 어려움

99

현장의 목소리



빛나는 중장년! 멈추지 않는 선택, 내일이음패키지!

중장년 내일이음패키지 운영 프로세스



'26년 광주지역 중장년
인증수료자 500명
배출 및 취업률 50%

취업자 및 주력기업
장기근속 지원

- 중장년 구직자 특화 교육을 통한 인증수료
- 중장년 친화기업 인증/지원
- 광주광역시 협업 인센티브 활용 급속 지원



빛나는 중장년! 멈추지 않는 선택, 내일이음패키지!



지금까지는

- 경비, 청소 등 단순노무직 중심 취업알선 서비스 제공

앞으로는

- 직업훈련과 일경험을 통한 경력전환 재취업 활성화

빛나는 중장년! 멈추지 않는 선택! 내일이음패키지!

생애경력설계 프로그램 & 맞춤형 취업지원

1단계: 생애경력설계프로그램



- 기본 교육 (이수)
- 심화 교육 (이수)



2단계: 맞춤형 취업지원

- 개별 진단 및 취업상담
- 직무훈련 및 자격 취득 지원
- 일반 및 동행 면접



중장년 경력지원제

- 개별 진단 및 취업상담
- 경력 진단 및 맞춤형 직업 훈련
- 취업 알선 및 일자리 정보 제공

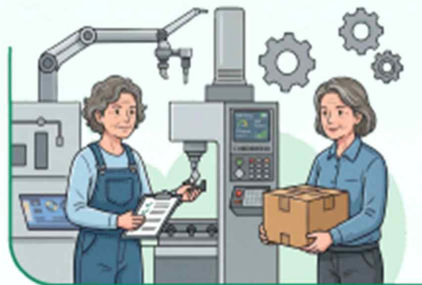

일손부족일자리 지원

- 인력난 겪는 분에 집중 연결
- 현장 맞춤형 인력 공급



지역산업 맞춤형 고용촉진장려금



지역 특화 산업 기업 대상 장려금 지원
고용 안정 및 근속 유도



정규직 전환 지원

비정규직 중장년 근로자의
정규직 전환 시 기업 지원



고령자 계속고용 지원

정년 도달 고령자의 계속 고용
기업에 인센티브 제공





고용24 소개 www.work24.go.kr

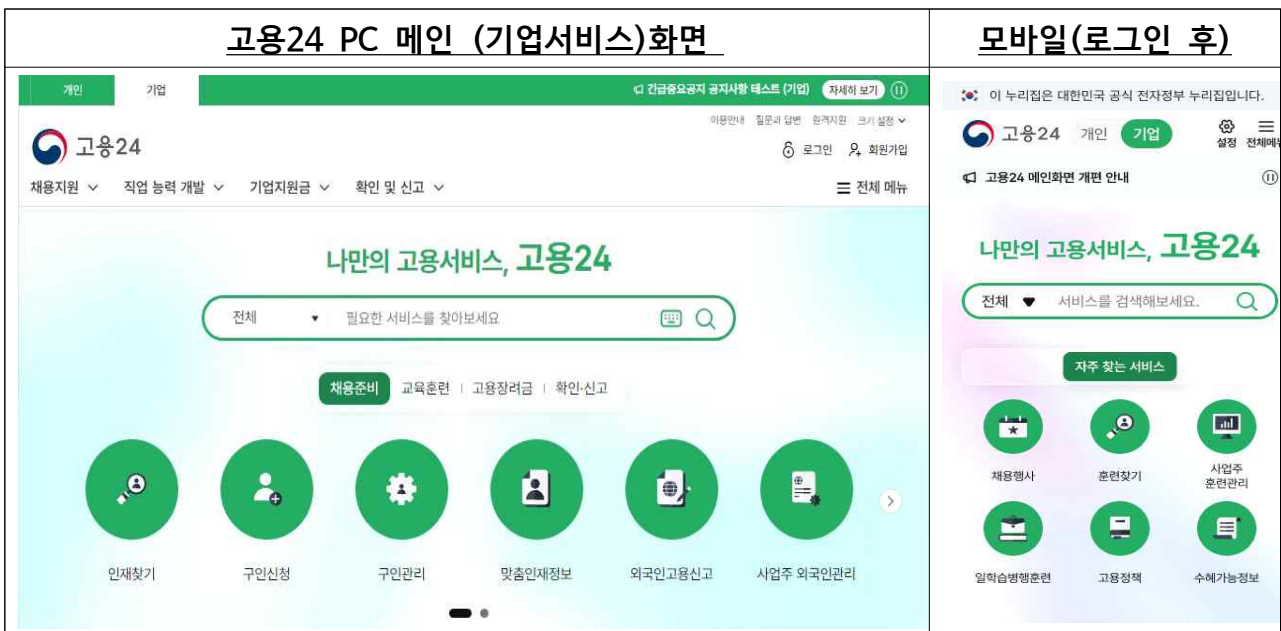

고용24는 근로자와 기업을 위한 통합 고용서비스포털로 기업 대상으로는 인재 찾기+정부지원금+교육훈련+외국인고용 등을 안내하는 '24시간 온라인 고용센터'입니다.

- **(PC버전)** 컴퓨터·노트북의 브라우저를 통해 접속(www.work24.go.kr)
- **(모바일)** 스마트폰, 태블릿 등 모바일 단말기에서 접속 가능하며, 작은 화면에 맞게 UI 디자인을 재구성(m.work24.go.kr)
- * 스마트폰용 앱은 알림(푸시)서비스·위치정보 등 추가 기능 제공







**구직자의 역량에 맞는
일자리·훈련·자격 정보 추천**



**기업이 원하는 직무와 조건에
가장 잘 어울리는 인재 추천**



**개인·기업의 특성에 따라
수혜 가능성이 높은 지원금 안내**

중장년 경력지원제



□ 사업 개요

- (목적) 주된 업무에서 퇴직한 사무직 등 중장년에게 경력전환형 일경험을 쌓을 수 있도록 지원하여 취업가능성 제고
- (지원대상) ^{참여자}퇴직 후 경력전환을 위해 자격 취득 또는 직업훈련 이수한 50세 이상 중장년, ^{참여기업}고용보험 피보험자수 5인 이상 기업
- (지원내용) ① 참여자: 참여수당 월 최대 150만원,
② 참여기업: 프로그램 운영지원금 참여자 1인당 월 최대 40만원
- (프로그램) 1~3개월간 유망 자격훈련 분야* 실무 수행, 직무교육**, 멘토링 등 병행
 - * 전기, 소방시설, 산업안전, 사회복지사, 직업상담사 등(단순반복적 직무 제외, 불임 참조)
 - ** 소양·마인드셋, 디지털, 직무심화교육 등
- (인원) <26년> 광주청, 총 250명

< 2026년 광주청 중장년 경력지원제 운영기관 >

연번	기관명	주소	연락처
1	노사발전재단 광주중장년내일센터	광주 북구 금남로 136, 교보생명빌딩 4층	062-531-5705
2	광주여성인력개발센터	광주 동구 제봉로 221-11, 4층	062-511-0001
3	주식회사 국제커리어	광주 북구 호동로 6-6, 1층	062-223-0114
4	목포상공회의소 중장년내일센터	전남 목포시 평화로 5, 5층	061-280-0556

한국고용직업분류

소분류 코드 및 직무명		소분류 코드 및 직무명	
233	성직자·기타 종교종사자	523	도어맨·룸서비스맨·벨맨 등 숙박시설 서비스원
524	노래방·PC방 등 오락시설 서비스원	532	식당 서비스원(음식 배달원 포함)
542	경비원	550	요양보호사·간병인·육아도우미 등 돌봄 서비스 종사자
561	청소·방역 및 가사서비스원	562	검침·주차관리·검표원·기타 서비스 단순 종사자
613	텔레마케터	615	판매 종사자(가스충전·주유원 포함)
616	매장 계산원 및 매표원	617	판촉 및 기타 판매 단순 종사자
624	택배원·기타 운송 종사자 (납품원, 배달대행업체 배달원, 배송기사, 배송운전원, 퀵서비스배달원, 택배배달원·분류원, 우편물집배원, 선박승무원, 하역·적재종사원, 기타 배달원)	705	기타 건설·채굴 기능원 (광원·채석원·석재절단원·철로설치 및 보수기타 채굴·토목 종사원 등)
706	건설·채굴 단순 종사자	890	제조 단순 종사자
901	작물재배 종사자(조경원 포함)	903	임업 종사자
904	어업 종사자	905	농림·어업 단순 종사자

일손부족일자리 동행 인센티브



1. 사업 개요

- (목적) 재취업 의지가 있는 중장년에게 일손부족 일자리 취업·근속을 유도하여 노후소득 보장 및 구인난 해소 동시 해결
- (지원대상) '25~'26년 중 실시한 중장년 훈련 또는 일경험* 후 일손부족 일자리에 취업하여 6개월 이상 근속한 자

* 폴리텍 중장년 특화과정, 국가기간·전략산업 직종 훈련, 중장년 경력지원제

- ① (연령·국적) 취업일 기준 50세~64세인 대한민국 국적자
- ② (일손부족일자리 요건) ^{규모}고용보험 피보험자 수 5인 이상의 우선 지원대상기업, ^{업종}제조업·운수 및 창고업(붙임 참조)
- ③ (근로조건) 주 소정근로시간 30시간 이상, 근로계약기간 1년 이상
- ④ (근속요건) '26.1.1. 이후 6개월 이상 근속하였을 것

* '25년 취업자의 경우, '26.1.1.부터 기산하여 6개월 이상 근속 시 신청 가능

- (지원내용) 6·12개월 근속 시, 각 180만원씩 최대 360만원 지원

* 동일 기간·동일 목적의 타 인센티브(국채 취업성공수당, 지자체 인센티브(지역 혁신프로젝트, 지역형플러스일자리사업) 등)와 중복 불가

2. 추진 방향

- (수행주체) 청 단위 고용센터(추후 별도 안내 예정)

* 6개월 근속일이 속한 달의 익월부터 신청 가능('26.7.1. 이후 신청자 발생)

■ 처리절차: ① 6개월 이상 근속 중장년, 신청서(근로계약서 첨부) 접수 → ② 신청자의 훈련(폴리텍 중장년 특화훈련, 국기훈련)·일경험(중장년 경력지원제) 수료 여부 확인 → ③ 근로계약서 내용 및 근속기간 확인 → ④ 인센티브 지급

- (배정인원) '26년 시범 광주청 100명 배정 예정

- 모든 지역 중장년에게 혜택이 돌아가도록 지역별 목표량 배정, 구체적인 인원·예산은 '26년 6월 중 시달 예정 (해당 사업은 '26년도 시범 추진사업으로, 지역별 배정 예산 소진 시 조기에 신청이 마감될 수 있음)

대분류	중분류
C.제조업 (10~34)	식료품 제조업
	음료 제조업
	담배 제조업
	섬유제품 제조업; 의복 제외
	의복, 의복 액세서리 및 모피제품 제조업
	가죽, 가방 및 신발 제조업
	목재 및 나무제품 제조업; 가구 제외
	펄프, 종이 및 종이제품 제조업
	인쇄 및 기록매체 복제업
	코크스, 연탄 및 석유정제품 제조업
	화학 물질 및 화학제품 제조업; 의약품 제외
	의료용 물질 및 의약품 제조업
	고무 및 플라스틱제품 제조업
	비금속 광물제품 제조업
	1차 금속 제조업
	금속 가공제품 제조업; 기계 및 가구 제외
	전자 부품, 컴퓨터, 영상, 음향 및 통신장비 제조업
	의료, 정밀, 광학 기기 및 시계 제조업
	전기장비 제조업
	기타 기계 및 장비 제조업
	자동차 및 트레일러 제조업
	기타 운송장비 제조업
	가구 제조업
기타 제품 제조업	
산업용 기계 및 장비 수리업	
H.운수 및 창고업 (49~52)	육상 운송 및 파이프라인 운송업
	수상 운송업
	항공 운송업
	창고 및 운송관련 서비스업

[폴리텍 중장년 특화교육과정]

중장년특화과정(집중) · 여성재취업과정 안내

구분 (시간)	모집과정	원서접수	교육기간	교육시간
중장년 특화 (집중1) (18:00~ 21:35)	공조냉동기계실무	1.12.(월)~2.22.(일)	3.3(화)~6.15.(월)	276H
	■ 공조냉동기계기능사 자격증 취득 준비과정 - 이론: 열 유체역학, AI냉동공학, 에너지관리 - 실습: 냉동설비실습, 냉동설비운영, 배관설비, 보일러설비시공			
	전기설비실무 1차	1.12.(월)~2.22.(일)	3.3(화)~6.15.(월)	276H
	전기설비실무 2차	4.6.(월)~5.17.(일)	5.26.(화)~9.11.(금)	280H
	■ 전기기능사 자격증 취득 준비과정 - 이론: 전기이론, 전기기기, 전기설비 - 실습: 전기설비실습, 시퀀스제어			
중장년 특화 (집중2) (18:00~ 21:35)	설비보전 실무기초	1.12.(월)~3.8.(일)	3.16.(월)~4.24.(금)	120H
	설비보전 실무심화	4.27.(월)~6.7.(일)	6.15.(월)~7.27.(월)	120H
	■ 설비보전기사 자격증 취득 준비과정 - 이론: 설비진단 및 관리, 기계일반, 공유압 - 실습: 공유압제어, 용접, 기계부품가공 기계정비			
	자동차(자가)정비 실무기초	3.9.(월)~4.19.(일)	4.27.(월)~6.12.(금)	120H
	자동차(자가)정비 실무심화	4.27.(월)~6.7.(일)	6.15.(월)~7.27.(월)	120H
	■ 자동차 자가정비 기술교육과정			
	건축인테리어 시공기초	7.13.(월)~8.23.(일)	8.31.(월)~10.15.(목)	120H
건축인테리어 시공심화	8.31.(월)~10.11.(일)	10.19.(월)~11.27.(금)	120H	
■ 건축/인테리어 기술교육과정 - 이론: 건축법, 설계도면 등 - 실습: 목공(기본공구 사용법), 도장, 도배(시공), 타일(줄눈시공) 등				
여성 재취업 (09:30~ 15:50)	방과후 코딩 강사 양성	2.23.(월)~4.12.(일)	4.20.(월)~6.22.(월)	240H
	■ 컴퓨팅 사고력, 사무자동화 프로그램 활용, 소프트웨어 코딩 교육과정 - ITQ, CDT, SW코딩 등 컴퓨터관련 자격증 취득 가능			
	유튜브 콘텐츠 창업	4.6.(월)~5.25.(월)	6.1.(월)~7.29.(수)	240H
■ 영상 플랫폼 콘텐츠 제작 전반 - 콘텐츠 제작 아이템 선정, 기획, 촬영(카메라 운용), 영상편집, 영상디자인				

* (문의전화) 한국폴리텍대학 광주캠퍼스 062-519-7114

[국가기간 · 전략산업 직종 훈련 목록]

□ 2025년 훈련 실시 목록

연번	훈련기관명	훈련과정명	훈련시작일	훈련종료일
1	(재)대성직업전문학교	(과정평가형)자동차정비산업기사 자격증 취득	2025-12-22	2026-07-30
2	(재)호남직업전문학교	[열 냉동기계]에너지관리+공조냉동기계+가스기능사 자격취득 및 기계설비실무자 양성	2025-11-03	2026-04-24
3	(재)호남직업전문학교	[냉동공조설치]공조냉동기계 설비유지관리자 양성 A	2025-04-24	2025-10-27
4	(재)호남직업전문학교	[내선공사]전기(산업)기사 및 안전관리 실무자 양성과정	2025-09-22	2025-12-31
5	(재)호남직업전문학교	[냉동공조설치]공조냉동기계 설비유지관리자 양성 B	2025-07-24	2025-12-31
6	(재)호남직업전문학교	(과정평가형) 공조냉동기계산업기사 취득과정	2025-03-05	2025-07-22
7	(재)호남직업전문학교	(과정평가형) 에너지관리산업기사 취득과정 A	2025-02-21	2025-07-22
8	(재)호남직업전문학교	(과정평가형) 에너지관리산업기사 취득과정 B	2025-08-19	2025-12-31
9	(재)호남직업전문학교	(과정평가형) 가스산업기사 취득과정 A	2025-04-09	2025-08-01
10	(재)호남직업전문학교	(과정평가형) 가스산업기사 취득과정 B	2025-11-05	2026-02-07
11	(주)세일전력기술학원	(외선공사)배전전공기술인 특화과정A	2025-07-28	2025-11-26
12	(주)세일전력기술학원	(외선공사)배전전공 기술인 양성과정	2025-12-29	2026-04-20
13	New광주직업전문학교	(전기시스템제어) 전기시스템제어 및 전기공사 기술자 양성	2025-05-22	2025-12-09
14	New광주직업전문학교	(전기시스템제어) 전기시스템제어 및 전기공사 기술자 양성	2025-07-15	2026-01-30
15	NEW국제직업전문학교	[멀티미디어]멀티미디어콘텐츠제작 실무자 양성(웹퍼블싱 포함)	2025-04-14	2025-09-22
16	NEW국제직업전문학교	[멀티미디어]멀티미디어콘텐츠제작 실무자 양성(웹퍼블싱 포함)	2025-06-23	2025-12-05
17	NEW국제직업전문학교	[멀티미디어]멀티미디어콘텐츠제작 실무자 양성(웹퍼블싱 포함)	2025-11-03	2026-04-10
18	NEW국제직업전문학교	[멀티미디어]비전공자도 할수 있는 모션그래픽 영상디자이너 양성	2025-08-11	2026-01-20
19	NEW국제직업전문학교	[스마트웹&콘텐츠개발]자바(JAVA)기반 풀스택 웹개발자 양성	2025-12-29	2026-06-18
20	The국제직업전문학교	[BIM]캐드,스케치업,레빗을 활용한 건축설계 실무자 양성과정	2025-06-16	2025-11-06
21	The국제직업전문학교	[BIM]캐드,스케치업,레빗을 활용한 건축설계 실무자 양성과정	2025-12-31	2026-05-22
22	The국제직업전문학교	[BIM]실내건축 인테리어 실무자 양성(캐드, 스케치업, Enscape, VR공간제작)	2025-03-17	2025-09-03
23	The국제직업전문학교	[BIM]프로젝트 기반 건축설계 전문가 양성 과정(스케치업, 캐드, 레빗)	2025-09-30	2026-03-18
24	The국제직업전문학교	[제품디자인]크리에이티브 제품디자이너 양성과정(캐드, 라이노)	2025-10-13	2026-02-11
25	The국제직업전문학교	[정보시스템구축]파이썬기반 클라우드(AWS) 보안실무자 양성	2025-07-28	2025-12-31
26	The국제직업전문학교	[물류관리]물류,유통&전산세무회계 실무자 양성(유통관리사,ERP물류)	2025-02-17	2025-06-30
27	The국제직업전문학교	[물류관리]물류,유통&전산세무회계 실무자 양성(유통관리사,ERP물류)	2025-07-28	2025-12-09
28	The국제직업전문학교	[물류관리]물류,유통&전산세무회계 실무자 양성(유통관리사,ERP물류)	2025-12-31	2026-05-18
29	The국제직업전문학교	[일반고특화]BIM건축설계 자격취득 및 양성과정 (전산응용건축제도기능사,CAT)	2025-03-04	2025-12-31
30	강남직업전문학교	광섬유 LED 엠비엔트 패션디자인	2025-02-26	2025-10-02
31	강남직업전문학교	텍스타일 염색가공 디자인	2025-12-08	2026-05-29
32	강남직업전문학교	섬유 염색가공 디자인	2025-04-23	2025-10-21
33	강남직업전문학교	3D CLO를 활용한 인터페이스 기반 진동 액츄에이팅 패션디자인	2025-07-01	2026-02-10
34	강남직업전문학교	3D CLO를 활용한 버츄얼 스마트 패션디자인	2025-10-13	2026-05-18
35	광주IT(아이티)학원	[디지털디자인] UI/UX 반응형 웹디자인&웹퍼블리셔(디자인&코딩) 양성 A	2025-12-10	2026-05-11
36	광주IT(아이티)학원	[디지털디자인] 피그마(Figma)를 활용한 UI/UX 웹디자인 실무 A (웹디자인&그래픽스운용기능사)	2025-06-11	2025-11-17
37	광주IT(아이티)학원	[디지털디자인] 피그마(Figma)를 활용한 UI/UX 웹디자인 실무 B(웹디자인&그래픽스운용기능사)	2025-09-22	2026-02-23
38	광주직업전문학교	(특수용접) 가스팅스텐아크용접 및 이산화탄소아크용접 양성과정	2025-03-14	2025-09-16
39	광주직업전문학교	(특수용접) 가스팅스텐아크용접 및 이산화탄소아크용접 양성과정	2025-07-28	2026-02-05
40	광주직업전문학교	(전기시스템제어) 전기시스템제어 및 전기공사 기술자 양성	2025-03-14	2025-09-29
41	광주직업전문학교	(전기시스템제어) 전기시스템제어 및 전기공사 기술자 양성	2025-10-14	2026-05-13
42	국제인재개발원	전기자동제어(PLC, 시퀀스)전문인력 양성과정	2025-09-10	2026-03-04
43	국제인재개발원	[공공디자인] 공공디자인을 위한 포토샵,일러스트,인디자인 실무(그래픽스운용기능사,GTQ)	2025-12-31	2026-04-01
44	국제인재개발원	[디지털디자인] 스마트웹&디지털콘텐츠제작 (웹디자인기능사+프론트엔드 Vue.js)	2025-03-28	2025-08-28
45	국제인재개발원	[전기] 전기내선공사 실무 및 전기기능사 취득	2025-06-02	2025-09-09
46	국제전산세무회계학원	[물류관리] 물류&유통정보관리사무원 양성(유통관리사2급+ERP Master+ 전산세무회계)	2025-03-10	2025-07-31
47	국제전산세무회계학원	[물류관리] 물류&유통정보관리사무원 양성(유통관리사2급+ERP Master+ 전산세무회계)	2025-09-15	2026-02-06
48	국제직업전문학교	제품디자인]3D 제품 설계 모델링 과정(VR용합, CAD, 3Ds MAX)	2025-12-31	2026-06-30
49	국제직업전문학교	[게임콘텐츠디자이너]챗 GPT&유니티(Unity)를 활용한 게임 콘텐츠 제작A	2025-10-30	2026-04-30
50	국제직업전문학교	[내선공사] 전기내선공사(전기기능사)자격증 취득 과정	2025-10-30	2026-04-24
51	국제직업전문학교	[스마트웹&콘텐츠개발]UI/UX웹디자인 웹퍼블리셔 프론트엔드 전문가 양성	2025-12-31	2026-07-22
52	국제직업전문학교	[스마트웹&콘텐츠개발]스마트웹콘텐츠(웹&앱, UI/UX, 영상) 전문가 양성 과정	2025-02-12	2025-09-08
53	국제직업전문학교	[태양에너지] 신재생에너지발전설비(태양광) 및 전기기능사 취득 과정	2025-11-26	2026-09-10
54	국제직업전문학교	[게임콘텐츠디자이너]챗 GPT&유니티(Unity)를 활용한 게임 콘텐츠 제작B	2025-06-18	2025-12-31
55	그린컴퓨터아카데미광주학원	(과정평가형)멀티미디어콘텐츠제작전문가(모션 그래픽,유통브영상편집,3D블렌더활용) 취득과정A	2025-11-24	2026-05-22
56	그린컴퓨터아카데미광주학원	(과정평가형)멀티미디어콘텐츠제작전문가(모션 그래픽,유통브영상편집,3D블렌더활용) 취득과정B	2025-12-31	2026-06-05
57	모다인패션디자인학원	스마트의류제작 1	2025-03-06	2025-10-23
58	모다인패션디자인학원	스마트의류제작 2	2025-04-23	2025-12-10
59	모다인패션디자인학원	스마트의류제작 3	2025-08-13	2026-03-27
60	모다인패션디자인학원	스마트의류제작 3	2025-10-29	2026-06-08
61	모다인패션디자인학원	스마트의류제작 4	2025-12-17	2026-07-27
62	밀라노직업전문학교	(스마트의류)하이테크 패션디자인	2025-03-25	2025-09-19
63	밀라노직업전문학교	(스마트의류)아두이노 패션디자인	2025-06-17	2025-10-20
64	에스비에스(SBS)아카데미게임학원	(게임콘텐츠제작)게임 프로그래머 양성과정	2025-12-31	2026-10-07
65	에스비에스(SBS)아카데미컴퓨터아트학원	(디지털디자인) 챗GPT를 활용한 스마트기기 웹디자이너 양성과정	2025-04-10	2025-10-22
66	에스비에스(SBS)아카데미컴퓨터아트학원	(디지털디자인) 챗GPT를 활용한 스마트UIUX 반응형 웹디자이너 양성과정	2025-06-17	2026-01-30
67	에스비에스(SBS)아카데미컴퓨터아트학원	(디지털디자인) 챗GPT를 활용한 스마트기기 UXUI 웹디자이너 양성과정	2025-11-17	2026-05-13
68	호남직업전문학교	첨단 (과정평가형)자동차정비산업기사 자격증취득A	2025-01-15	2025-08-14
69	호남직업전문학교	첨단 (과정평가형)자동차정비산업기사 자격증취득B	2025-03-06	2025-10-21
70	호남직업전문학교	첨단 (과정평가형)자동차정비산업기사 자격증취득C	2025-05-09	2025-11-21
71	희망직업전문학교	[실내건축]건축도장+인테리어 필름+도배+바닥재	2025-02-07	2025-07-21
72	희망직업전문학교	[친환경건축시공]도장+필름+도배+바닥	2025-08-01	2026-01-22
73	희망직업전문학교	[실내건축]타일+도배+페인트	2025-12-08	2026-04-23
74	희망직업전문학교	[친환경건축시공] 타일+조적+미장	2025-03-17	2025-06-23
75	희망직업전문학교	[실내건축]페인트+필름+도배+바닥재	2025-05-08	2025-10-27

□ 2026년 훈련 실시 목록

연번	훈련기관명	훈련과정명	훈련시작일	훈련종료일
1	(재)호남직업전문학교	[냉동공조설치] 스마트 공조냉동기계 설비유지관리사	2026-05-06	2026-11-04
2	(재)호남직업전문학교	[과정평가형]실내건축기사 취득과정 B	2026-06-16	2026-11-23
3	(재)호남직업전문학교	[과정평가형]에너지관리산업기사 취득과정 B	2026-06-17	2026-11-04
4	New광주직업전문학교	(전기기기유지보수)전기기기제작과 유지보수 및 안전과 측정 기술자 양성	2026-05-12	2026-12-08
5	New광주직업전문학교	(전기기기유지보수)전기기기제작과 유지보수 및 안전과 측정 기술자 양성	2026-12-09	2027-07-01
6	New광주직업전문학교	(전기시스템제어)전기시스템제어 및 전기공사 기술자 양성	2026-07-28	2027-02-12
7	NEW국제직업전문학교	[디지털디자인]피그마를 활용한 웹/앱 UIUX디자인 제작 과정	2026-03-03	2026-08-07
8	NEW국제직업전문학교	[디지털디자인]생성형 AI를 활용한 SNS콘텐츠 디자이너 양성	2026-06-24	2026-12-08
9	NEW국제직업전문학교	[디지털디자인]생성형 AI를 활용한 SNS콘텐츠 디자이너 양성	2026-10-26	2027-04-01
10	The국제직업전문학교	[물류관리]물류,유통&전산세무회계 실무자 양성(유통관리사,ERP물류)	2026-05-26	2026-10-06
11	The국제직업전문학교	[BIM] 스마트 건축설계 실무자 양성과정(캐드,스케치업,레빗)	2026-04-20	2026-09-10
12	The국제직업전문학교	[BIM] 건축설계 인테리어 과정(캐드,스케치업,전산응용 건축제도기능사)	2026-04-20	2026-09-22
13	강남직업전문학교	사운드 모션 센서를 활용한 스마트 패션디자인	2026-10-28	2027-06-02
14	강남직업전문학교	햅틱 인터페이스 진동 액츄에이터 스마트테크 패션	2026-07-14	2027-02-24
15	강남직업전문학교	NFC 태그를 활용한 웨어러블 스마트 의류	2026-05-20	2026-12-31
16	강남직업전문학교	릴리패드를 활용한 스마트 패션 디자인	2026-09-28	2027-05-03
17	강남직업전문학교	실무양성을 위한 염색가공 디자인	2026-04-23	2026-10-20
18	강남직업전문학교	텍스타일 프린팅 염색가공	2026-12-23	2027-06-11
19	광주IT(아이티)학원	(기업맞춤형)AI기반 영상 제작 전문가 양성 과정	2026-04-20	2026-09-30
20	광주IT(아이티)학원	(기업맞춤형)AI기반 영상 제작 전문가 양성 과정	2026-06-22	2026-12-04
21	광주직업전문학교	(전기시스템제어) 전기시스템제어 및 전기공사 기술자 양성	2026-09-07	2027-03-22
22	국제인재개발원	[내선공사] 시설관리자 취업을 위한 전기공사 실무자 양성과정(전기기능사취득)	2026-06-08	2026-11-09
23	국제전산세무회계학원	[디지털디자인] UI/UX 반응형 웹디자인 & 퍼블리싱 실무 통합(with 피그마,영상편집)	2026-05-26	2026-11-10
24	국제직업전문학교	(태양에너지태양광발전설비 시공 및 전기설비 운영인력 양성)신재생에너지발전설비(태양광) 전기기능사 취득	2026-09-28	2027-07-06
25	국제직업전문학교	(태양에너지태양광발전시스템 및 전기설비 유지관리인력 양성)신재생에너지발전설비(태양광) 전기기능사 취득	2026-05-21	2027-03-22
26	그린컴퓨터아카데미광주학원	(멀티미디어)생성형AI를 활용한 UI/UX(웹퍼블리셔)&영상편집(유튜브,에펙,블렌더3D) 양성과정	2026-04-27	2026-10-01
27	그린컴퓨터아카데미광주학원	(멀티미디어)생성형AI를 활용한 UI/UX(웹퍼블리셔)&영상편집(유튜브,에펙,블렌더3D) 양성과정	2026-05-11	2026-10-16
28	그린컴퓨터아카데미광주학원	(BIM)생성형AI를 활용한 실내건축설계(캐드(CAD),스케치업,레빗)인테리어디자인 양성과정A	2026-04-06	2026-08-28
29	그린컴퓨터아카데미광주학원	[과정평가형]멀티미디어콘텐츠제작전문가(모션그래픽,유튜브영상편집,3D블렌더활용) 취득과정	2026-04-27	2026-09-18
30	그린컴퓨터아카데미광주학원	[과정평가형]멀티미디어콘텐츠제작전문가(모션그래픽,유튜브영상편집,3D블렌더활용) 취득과정	2026-05-11	2026-10-06
31	그린컴퓨터아카데미광주학원	[과정평가형]정보처리산업기사 취득과정 (JAVA(자바),Python(파이썬))웹개발자A	2026-04-13	2026-09-22
32	그린컴퓨터아카데미광주학원	[과정평가형]정보처리산업기사 취득과정 (JAVA(자바),Python(파이썬))웹개발자B	2026-04-13	2026-09-22
33	그린컴퓨터아트학원	(멀티미디어)생성형AI를 활용한 UI/UX(웹퍼블리셔)&영상편집(유튜브,에펙,블렌더3D) 양성과정-혼합	2026-04-13	2026-09-03
34	그린컴퓨터아트학원	[과정평가형]멀티미디어콘텐츠제작전문가(모션그래픽,유튜브영상편집,3D블렌더활용) 취득과정	2026-04-13	2026-09-04
35	에스에스(SSI)컴퓨터아트학원	(디지털디자인) 챗GPT를 활용한 스마트기기 웹디자이너 양성과정	2026-05-27	2026-11-25
36	희망직업전문학교	[친환경건축시공] 타일+조적+미장	2026-08-04	2026-11-16
37	희망직업전문학교	[친환경건축시공] 실무자양성(건축도장/수장)	2026-05-12	2026-10-21

2026년 지역맞춤형 고용촉진장려금



우리 지역 고용환경을 고려하여 선정한 취업취약계층에 대해 고용복지+센터 취업알선 및 고용 사업주 지원 제도로 정규직 채용 후 6개월 이상 고용유지시 **기업에 장려금지원**

○ (지원대상)

- 유형①: 광주광역시, 나주, 담양, 장성, 회순, 곡성, 구례, 영광, 함평에 본사 소재 기업
- 유형②: 상시 구인난을 겪고 있는 유형①과 같은 지역에 본사가 소재한 자동차부품 및 뿌리업종, 보건복지업종 해당 기업

유형①	유형②
<ul style="list-style-type: none"> ○ (서비스대상) <ul style="list-style-type: none"> ① 실업기간 3개월 이상인 실업자 중 지역·산업특화센터 특화교육을 이수한 만 40세 이상 구직자 ② 훈련수료 후 3개월 이상 미취업 구직자 ③ '25년 이후 실업급여 수급자 중 3개월 이상 미취업자 ④ 고용위기선제대응지역(광주 광산구)에서 '25년 이후 퇴사한 구직자 ○ (지원내용) 취업지원프로그램, 취업알선 ○ (지원요건) 고용촉진장려금 지원대상이 되는 실업자를 고용복지+센터 알선을 통해 정규직으로 고용하여 6개월 이상 고용유지한 기업 <ul style="list-style-type: none"> * 알선: 고용센터 및 고용센터 입주기관 알선 포함 ** 고용24에 구인·구직 신청 필수 	<ul style="list-style-type: none"> ○ (서비스대상) <ul style="list-style-type: none"> ① 자동차부품 및 뿌리업종 ② 보건복지업종(병·의원) * 표준산업 분류코드가 보건복지업(86/87), 자동차부품(30) 및 뿌리업종(뿌리산업 진흥과 첨단화에 관한 법률 시행령 제3조) 해당 기업 ○ (지원내용) 기업컨설팅, 채용지원서비스, 장려금 지원 ○ (지원요건) 지원대상 업종에 속하는 기업 중 고용센터에서 실시하는 컨설팅 참여 후 체질 개선 노력을 이행한 기업으로 취업지원프로그램을 이수한 실업자를 고용복지+센터의 알선을 통해 정규직으로 고용하여 6개월 이상 고용유지

○ (지원절차)

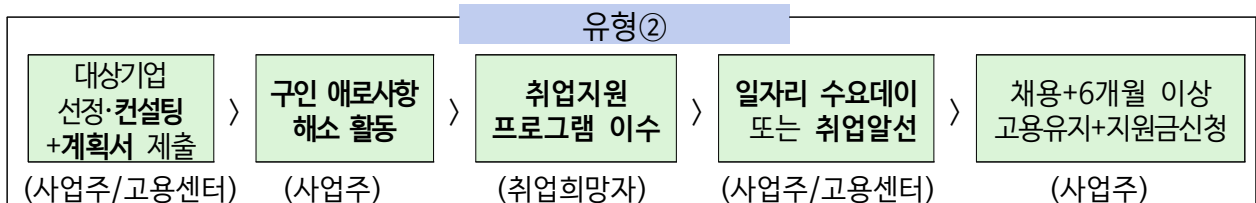
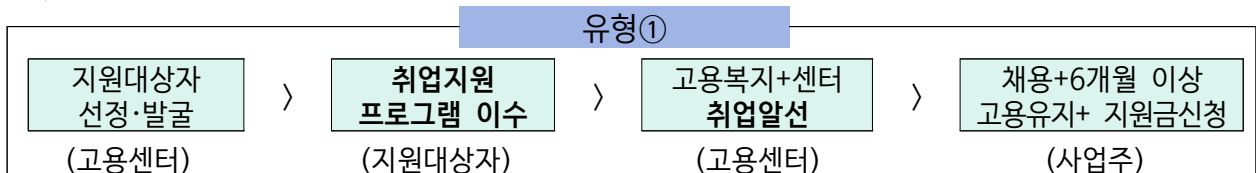

* 각 절차를 모두 충족한 실업자를 고용한 사업주에게 지원

○ (지원수준) 신규 고용한 근로자 수 1인당 60만원씩 연간 지원금액 720만원(대규모기업의 경우 연간 360만원)

* 지원기간 1년 범위 내에서 6개월 단위로 지원 해당 사업의 직전 보험연도 말일 기준 피보험자 수의 30%(소수점 이하 버림, 10인 미만인 경우 최대 3명)

○ (문의) 광주고용복지+센터 062-609-8620, 광산고용복지+센터 062-960-3201

[붙임] 지원 대상 업종 및 코드

[유형 2] 지원 업종

1) 뿌리산업

↳ 「뿌리산업 진흥과 첨단화에 관한 법률 시행령」 제3조

뿌리산업 분류			한국표준산업분류(KSIC) 제11차 개정 세세분류	
대분류	중분류	소분류	코드	업종명
1.주조	1-1. 뿌리기술 활용업종	1-1-1. 주철관 제조업	24131	주철관 제조업
		1-1-2. 주물 주조업	24311	선철주물 주조업
			24312	강주물 주조업
			24321	알루미늄주물 주조업
	1-1-3. 기타 비철금속 주조업	24329	기타 비철금속 주조업	
1-2. 장비 제조업종	1-2-1. 주물 및 주조용 기계 제조업	29230	금속 주조 및 기타 야금용 기계 제조업	
2.금형	2-1. 뿌리기술 활용업종	2-1-1. 주형 및 금형 제품 제조업	29293	주형 및 금형 제조업
3.소성가공	3-1. 뿌리기술 활용업종	3-1-1. 금속 단조 제품 제조업	25912	금속단조제품 제조업
		3-1-2. 금속 압형 제품 제조업	25913	자동차용 금속압형제품 제조업
			25914	그 외 금속 압형제품 제조업
		3-1-3. 금속 압연, 압출 및 연신 제품 제조업	24121	열간 압연 및 압출 제품 제조업
			24122	냉간 압연 및 압출 제품 제조업
			24123	철강선 제조업
			24221	동 압연, 압출 및 연신제품 제조업
		24222	알루미늄 압연, 압출 및 연신제품 제조업	
	24229	기타 비철금속 압연, 압출 및 연신제품 제조업		
	3-2. 장비 제조업종	3-2-1. 금속 성형기계 제조업	29224	금속 성형기계 제조업
4.용접	4-1. 뿌리기술 활용업종	4-1-1. 관 제조업	24132	강관 제조업
			24133	강관 가공품 및 관 연결구류 제조업
		4-1-2. 기타 비철 금속제조업	24290	기타 1차 비철금속 제조업
		4-1-3. 금속 저장 용기 제조업	25122	금속탱크 및 저장용기 제조업
			25123	압축 및 액화 가스용기 제조업
		4-1-4. 핵반응기 및 증기 발생기 제조업	25130	핵반응기 및 증기발생기 제조업
		4-1-5. 전자부품 제조업	26224	전자부품 실장기판 제조업
			26291	전자축전기 제조업
			26292	전자저항기 및 전자카드 제조업
			26293	전자코일 변성기 및 기타 전자유도자 제조업
			26299	그 외 기타 전자부품 제조업
		4-1-6. 자동차 및 부분품 제조업	30121	승용차 및 기타 여객용 자동차 제조업
			30122	화물 자동차 및 특수 목적용 자동차 제조업
			30201	차체 및 특장차 제조업
			30202	자동차 구조 및 장치 변경업
30203	트레일러 및 세미 트레일러 제조업			
30320	자동차 차체용 신품 부품 제조업			
4-1-7. 운송 장비 및 부분품 제조업	31201	기관차 및 기타 철도 차량 제조업		

뿌리산업 분류			한국표준산업분류(KSIC) 제11차 개정 세세분류			
대분류	중분류	소분류	코드	업종명		
			31202	철도 차량 부품 및 관련 장치물 제조업		
			31311	유인 항공기, 항공 우주선 및 보조장치 제조업		
			31312	무인 항공기 및 무인 비행장치 제조업		
			31321	항공기용 엔진 제조업		
			31910	전투용 차량 제조업		
			4-2.장비 제조업종	4-2-1.용접봉 제조업	25995	피복 및 충전 용접봉 제조업
			4-2-2.용접기 제조업	27216	산업 처리공정 제어장비 제조업	
5.표면처리	5-1. 뿌리기술 활용업종	5-1-1. 도금업	25922	도금업		
			25923	도장 및 기타 피막처리업		
			25929	그 외 기타 금속 가공업		
		5-1-4 인쇄회로기판 제조업	26221	인쇄회로기판용 적층판 제조업		
			26222	경성 인쇄회로기판 제조업		
			26223	연성 및 기타 인쇄회로 기판 제조업		
		5-2-1. 금속표면처리용 화합물 제조업	20499	그 외 기타 분류 안된 화학제품 제조업		
5-2-2. 금속표면처리용 장비제조업	28909		그 외 기타 전기장비 제조업			
	29299	그 외 기타 특수 목적용 기계 제조업				
6.열처리	6-1. 뿌리기술 활용업종	6-1-1. 금속열처리업	25921	금속 열처리업		
			6-2. 장비 제조업종	6-2-1. 금속 열처리용 장비제조업	29150	산업용 오븐, 노 및 노용 버너 제조업
7.사출· 프레스	7-1. 뿌리기술 활용업종	7-1-1. 고무 패킹류 제조업			22191	고무 패킹류 제조업
			7-1-2. 플라스틱 제품 제조업	22213	플라스틱 시트 및 판 제조업	
		22241		운송장비 조립용 플라스틱제품 제조업		
	22249	기타 기계·장비 조립용 플라스틱 제품 제조업				
	7-2. 장비 제조업종	7-2-1. 사출·프레스용 장비제조업	29291	고무, 화학섬유 및 플라스틱 성형기 제조업		
8.정밀가공			8-1. 뿌리기술 활용업종	8-1-1. 정밀가공 제품 제조업	25924	절삭가공 및 유사 처리업
	8-2. 장비 제조업종	8-2-1. 정밀가공용 장비제조업			29221	전자 응용 절삭기계 제조업
			29223	금속 절삭기계 제조업		
9.적층제조	9-1. 뿌리기술 활용업종	9-1-1. 유리 제품 제조업	23112	안전유리 제조업		
			23122	디스플레이 장치용 유리 제조업		
		9-1-2. 분말야금 제품 제조업	25911	분말야금제품 제조업		
	9-2. 장비 제조업종	9-2-1. 적층제조용 장비제조업	29222	디지털 적층 성형기계 제조업		
10.산업용 필름 및 지류 공정	10-1. 뿌리기술 활용업종	10-1-1. 지류 제품 제조업	17904	적층, 합성 및 특수 표면처리 종이 제조업		
			10-1-2. 필름 제품 제조업	22212	플라스틱 필름 제조업	
		22292		플라스틱 적층, 도포 및 기타 표면처리 제품 제조업		
11.로봇	11-1. 뿌리기술 활용업종	11-1-1. 산업용 로봇 제품 제조업	29280	산업용 로봇 제조업		
12.센서	12-1. 뿌리기술 활용업종	12-1-1. 센서 제품 제조업	26294	전자감지장치 제조업		

뿌리산업 분류			한국표준산업분류(KSIC) 제11차 개정 세세분류	
대분류	중분류	소분류	코드	업종명
13.산업 지능형 소프트웨어	13-1. 뿌리기술 활용업종	13-1-1. 산업지능형 소프트웨어 개발 및 공급업	58222	응용 소프트웨어 개발 및 공급업
14.엔지니어링 설계	14-1. 뿌리기술 활용업종	14-1-1. 엔지니어링 설계 서비스업	72129	기타 엔지니어링 서비스업

2) 자동차제조업

한국표준산업분류(KSIC)					
중분류		소분류		뿌리산업해당코드 (세세분류)	
코드	업종명	코드	업종명		
30	자동차 및 트레일러 제조업	301	자동차용 엔진 및 자동차 제조업	30121	30202
		302	자동차 차체 및 트레일러 제조업	30122	30203
		303	자동차 신품 부품 제조업	30201	30320
		304	자동차 재제조 부품 제조업		

3) 보건복지업

대분류		중분류		소분류	
코드	항목명	코드	항목명	코드	항목명
Q	보건업 및 사회복지 서비스업	86	보건업	861	병원
				862	의원
				863	공중 보건 의료업
				869	기타 보건업
		87	사회복지 서비스업	871	거주 복지시설 운영업
				872	비거주 복지시설 운영업

지원제외 대상 사업주

- 「부패방지 및 국민권익위원회의 설치와 운영에 관한 법률」 제2조제1호 가목에서 다목까지의 기관, 공공기관 및 지방공기업
- 일반·무도유흥주점업, 기타 주점업, 기타 사행시설관리·운영업, 무도장 운영업 등 「중소기업인력지원특별법시행령」 제2조 해당 사업주
- 「근로기준법」 제43조의2에 따라 임금 등을 체불하여 명단공개 사업주
- 「산업안전보건법」 제10조에 따라 중대 산업재해 발생 등으로 명단이 공표중인 사업주
- 고용촉진장려금 지급대상자를 고용하기전 3개월~고용후 1년까지 고용조정으로 근로자를 퇴직시킨 경우
- 장애인 고용 의무를 이행하지 않은 사업주가 그 장애인 고용 의무가 이행되기 전까지 장애인(중증장애인 제외)을 새로 고용한 경우

지원제외 대상 근로자

- 근로계약 기간을 정한 근로자 • 실업자가 아닌 상태에서 고용된 근로자
- 「고용산재보험료징수법」에 따라 사업주가 신고한 월평균 보수가 124만원 미만인 근로자
- 사업주(법인의 경우 법인 대표이사)의 배우자 또는 직계·존 비속
- 지원 대상 근로자의 최종 이직 당시 사업주와 동일·관련 사업주인 경우
- 고용 후 정년까지 2년 미만인 근로자
- 고용보험 미가입 근로자
- 대한민국 국적을 보유하지 않은 외국인(다만, 거주(F-2), 영주(F-5), 결혼이민자(F-6) 제외)

정규직 전환 지원금



○ 개요

- 비정규직 근로자를 정규직으로 전환하는 기업에 장려금을 지원하여 중소기업의 부담을 완화하고 고용을 안정시키기 위한 지원제도

○ (지원대상) 비정규직 근로자를 정규직 전환한 5인 이상 30인 미만 기업

- ▶ 6개월 이상 근속한 기간제·파견·사내하도급 근로자 또는 6개월 이상 해당 사업장에서 상시적으로 노무를 제공한 노무제공자로서 고용보험에 가입된 자
- ▶ 국가지자체·공공기관, 피보험자 5인 미만 사업장, 「중소기업인력지원특별법시행령」제2조 해당 업종, 근로기준법 제43조의2에 따른 임금체불 명단 공개 사업주, 중대산업재해 발생 명단 공표 사업주, 사업주의 배우자·직계 존비속, 고용보험 미가입 근로자, 고용산재 보험료징수법에 따라 사업주 신고 월평균 보수 124만원 미만 근로자, 외국인 등은 제외

○ (지원요건) ①승인받은 계획에 따라 6개월 이내 비정규직 근로자를 정규직 전환 또는 직접 고용한 기업 ②정규직 전환 후 해당 사업장에서 1개월 이상 고용유지 ③최저임금액 이상 지급 ④정규직으로 전환 후 정년까지의 기간이 2년 이상인 근로자 ⑤지원 제외(사업주·근로자)에 해당하지 않는 경우

○ (지원한도) 최초 사업 참여신청서 제출한 날이 속한 달의 직전년도 말일 기준 전체 피보험자수의 30%(5인 이상 10인 미만은 3인)

○ (지원금액) 정규직 전환 근로자 1인당 장려금 40만원

* 전환 후 임금증가율이 20만원 이상일 시, 임금증가보전분 20만원 추가 지원

정규직 전환 시 월평균 임금 증가분	지원 수준
20만원 미만	장려금 월 40만원
20만원 이상	임금증가 보전액 20만원 + 장려금 40만원 → 월 60만원

○ (지원기간) 최대 1년 범위 내 3개월 단위로 신청 → 지급

○ (지원절차 및 신청방법)

* 사업 참여 신청서 제출(고용24홈페이지 www.work24.go.kr) → 요건충족시 승인통보 → 6개월 이내 계획 이행(비정규직을 정규직으로 전환) → 장려금 신청(3개월 단위) → 지급

고령자 계속고용장려금



○ 개요

- 중소·중견기업의 근로자가 정년 이후에도 주된 일자리에서 계속 일할 수 있도록 기업의 정년 도달 근로자 고용연장을 촉진하는 제도

○ (지원대상) 우선지원대상기업 및 중견기업, 사회적기업

- ▶ 중견기업은 중견기업정보마당(www.mme.or.kr에서 확인)
- ▶ (지원제외) 국가, 지방자치단체, 공공기관, 지방공기업, 「중소기업인력지원 특별법」시행령 제2조에서 정한 업종을 영위하는 사업주, 임금체불로 명단이 공개중인 사업주, 보험료 등을 체납한 사업주, 중대 산업재해 발생 등으로 명단이 공표 중인 사업주

○ (지원요건)

- ▶ (기업요건) 정년제도를 1년 이상 운영하다가 정년 도달 근로자에 대해 고용연장을 위해 아래와 같이 계속고용제도를 도입한 사업주
 - ① 정년연장(1년 이상) ② 정년폐지
 - ③ 재고용(정년을 유지하되 정년에 도달한 자를 계속고용하거나 6개월 이내 재고용, 1년 이상 근로계약)
 - * 다만, 직전연도 기준 60세 이상 월평균 피보험자 수가 30% 초과한 기업은 제외
- ▶ (근로자요건) 계속고용제도의 시행일로부터 5년 이내에 정년에 도달한 근로자 중 계속고용제도를 적용받아 고용 연장된 근로자
 - * (지원제외자) ① 해당 사업주의 배우자, 직계 존·비속, ② 대한민국 국적을 보유하지 않은 외국인(거주(F-2)·영주(F-5)·결혼이민자(F-6)는 가능) ③ 월 평균 보수 124만원 미만자 ④ 정년 전 피보험자격 취득기간이 2년 미만인 자

○ (지원수준 및 기간) 정년 이후 계속고용 된 근로자 1인당 분기 90만원~120만원*씩, 최대 3년*간 지원(분기 매월 말 피보험자수 평균의 30% 및 최대 30명 한도)

* '26년부터 비수도권(서울, 인천, 경기 제외) 소재 사업주에게는 분기 120만원

○ (지원절차 및 신청방법) 사업장 소재지 관할 고용센터 기업지원부서에 우편·방문 신청 또는 고용24(www.work24.go.kr)를 통해 온라인 신청(분기 다음날부터 1년 이내)

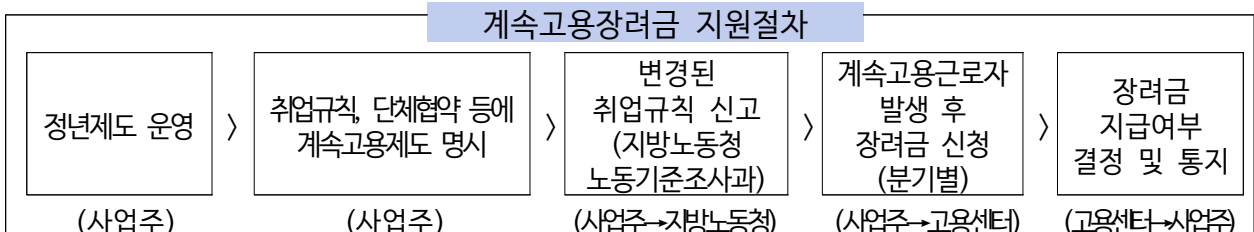

워라벨 일자리 장려금



□ 육아기 10시 출근제 [신설]

○ 개요

- 일·생활 균형 문화를 확산하고, 장시간 노동 개선을 위해 자율적으로 근로시간 단축 제도를 도입하는 기업에 장려금을 지원하는 제도

○ (지원대상) 1일 1시간 임금감소 없이 근로시간 단축을 허용한 중소기업 (우선지원대상기업), 중견기업 사업주

○ 지원내용

- (지원금액) 근로자당 월 30만원
- (지원기간) 근로시간 단축 개시일로부터 최대 1년(3개월 단위 지급)
 - * 기존 워라벨일자리장려금(소정근로시간단축) + 육아기 10시 출근 지원 합산하여 최대 1년
- (규모) 총 근로자 수의 30% 한도(최대 30명)

○ 지원요건

- ① 근로자에게 육아 사유로 단축근무 허용(만 12세 또는 초등 6학년 이하)
- ② 기존 임금 유지
- ③ 하루 1시간 근무시간 단축(주 35~40시간 → 30시간(초과)~35시간)
- ④ 취업규칙·인사규정 등에 규정, 근로자 근태 관리(전자·기계적 방식 등)
- ⑤ 최소 1개월 이상 활용

○ 지원절차 및 신청방법

- 육아기 10시 출근 제도 도입·활용(1월 이상) → 사업주가 지원금 신청(고용 24 홈페이지: www.work24.go.kr) → 요건 충족 시 지원금 지급(고용센터)

* 하루 1시간 단축(출퇴근), 취업규칙·인사규정 등에 단축제도 도입, 근로계약서 변경, 근태 기록 관리, 기존 임금 유지 등 필요

구체적인 내용 확인은?

- 고용노동부 일생활균형 홈페이지(worklife.kr) → 알림마당 → 공지사항 → 26년 워라벨 일자리 장려금(육아기 10시 출근제)

출산육아기 고용안정장려금



□ 육아휴직 장려금

- (지원대상) 육아휴직을 30일 이상 허용한 우선지원 대상기업 사업주
- (지원내용)

구분	1개월 지급액		연간총액
	첫 3개월	4개월~	
장려금	30만원		360만원
특례	100만원	30만원	570만원
남성 인센티브(추가지원)	10만원		120만원

- * (특례) 만 12개월 이내(임산중 포함) 자녀를 대상으로 3개월 이상 연속 부여 시 첫 3개월 동안 월 100만원 (25.12.31. 이전 육아휴직을 허용한 경우에는 기존 단가(200만원) 적용)
- * (남성 육아휴직 인센티브) 남성 육아휴직을 허용한 경우, 사업장별 첫 번째부터 세 번째까지 월 10만원 추가 지원

□ 육아기 근로시간단축 장려금

- (지원대상) 육아기 근로시간 단축을 30일 이상 허용한 우선지원대상 기업 사업주
- (지원내용)

구분	1개월 지급액	연간총액
장려금	30만원	360만원
최초사용 인센티브(추가지원)	10만원	120만원

- * (최초사용 인센티브) 사업장별 첫 번째부터 세 번째까지 월 10만원 추가 지원

□ 대체인력지원금

- (지원대상) 출산전후휴가, 육아휴직 등 사용 근로자의 대체인력을 고용하거나 파견근로자를 대체인력으로 사용한 우선지원대상기업 사업주
- (지원요건) ①산전후휴가, 육아휴직, 육아기단축을 30일 이상 허용
②제도 시작일 전 2개월이 되는 날 이후 새로 대체인력을 채용(또는 사용)하여 30일 이상 계속 고용(또는 사용) ③고용 전 3개월부터 고용(또는 사용) 후 1년까지 고용조정으로 다른 근로자를 이직시키지 아니할 것

○ (지원내용)

구분	1개월 최대 지급액	
	30인 미만 사업장	30인 이상 사업장
출산전·후휴가, 육아휴직	월 최대 140만원	월 최대 130만원
육아기 근로시간 단축	월 최대 120만원	

* 인수인계기간(각 제도를 사용하기 전 2개월 및 육아휴직을 사용한 근로자 복직 후 1개월)에도 동일하게 적용

- ☞ (달라진 점) `26.1.1. 이후 대체인력을 고용하는 경우에는 지원금(3개월 단위) 신청 시 전액 지급 (이전: 3개월 단위 신청시 50% + 제도 사용 종료 후 1개월 이상 계속 고용시 50% 지급)

□ **업무분담지원금**

- (지원대상) 육아휴직, 육아기 근로시간 단축을 근로자의 업무를 분담한 동료근로자에게 금전적 지원을 한 우선지원대상기업 사업주
- (지원요건) ①육아휴직, 육아기단축을 30일 이상 허용 ②제도 사용 근로자의 업무를 분담할 동료근로자를 특정하여 지정(5명 이하) ③업무분담자에게 금전적 지원(업무분담수당) 지급

○ (지원내용)

구분	30인 미만 사업장	30인 이상 사업장
육아휴직	월 최대 60만원	월 최대 40만원
육아기 근로시간 단축	월 최대 20만원	

* 사업주가 업무분담자에게 지급한 금액의 범위 내에서 지원

○ (지원절차 및 신청방법)

- ☞ 육아휴직·육아기 근로시간 단축 부여 ⇨ 지원금 신청(고용24 홈페이지 www.work24.go.kr) ⇨ 지원금 지급(고용센터)

워라밸+ 4.5 프로젝트



○ 개요

- 노사 합의로 임금감소 없이 주 4.5일제 등 실근로시간을 단축하여 운영 하는 기업을 지원

○ (지원대상) 우선지원 대상기업(20인 이상~300인 이하)

* 생명안전 업종, 장시간 노동 사업장, 교대제 개편 추진 기업은 300인 이상도 가능

○ (지원요건) ①임금감소 없는 실근로시간 단축에 노사 합의 ②실근로시간 단축에 대한 세부 추진계획을 수립·제출 후 이행 결과 제출 ③출근 및 퇴근 시각 등 적용 대상 근로자의 근태 관리(전자·기계적 방식) ④주당 실근로 시간이 단축 전 3개월과 비교하여 2시간 미만(부분도입) 또는 2시간 이상(전면도입) 감소

* 평균 근로자수가 증가(사업참여 신청서 제출일이 속한 달의 직전 3개월 대비 실근로시간 단축 계획 도입일이 속한 달의 직후 3개월)한 경우 추가 지원

○ (지원내용)

구분	규모별	유형별 도입 지원	신규채용 시 추가 지원
지원 수준	50~300인	(부분도입) 1인당 월 20만원(1년)	1인당 월 60만원(1년)
		(전면도입) 1인당 월 40만원(1년)	
	<ul style="list-style-type: none"> ▲생명안전 관련 업종 ▲장시간 노동 사업장 ▲교대제 개편 추진 기업 	(부분도입) 1인당 월 30만원(1년)	
		(전면도입) 1인당 월 50만원(1년)	
20인 이상~50인 미만	(부분도입) 1인당 월 30만원(1년)	1인당 월 80만원(1년)	
	(전면도입) 1인당 월 50만원(1년)		
<ul style="list-style-type: none"> ▲생명안전 관련 업종 ▲장시간 노동 사업장 ▲교대제 개편 추진 기업 	(부분도입) 1인당 월 40만원(1년)		
	(전면도입) 1인당 월 60만원(1년)		
지원 한도	50인 이상 우선지원대상기업	100명	노동시간 단축분에 비례해 한도 설정
	20인 이상~50인 미만	없음	

○ (지원절차 및 신청방법)

- ☞ 사업참여 신청 등 제출(노사발전재단 홈페이지 www.nosa.go.kr/수행기관: 광주상공회의소) ⇨ 심사·승인(노사발전재단) ⇨ 주 4.5일제 등 실근로시간 단축 도입·운영 ⇨ 지원금 신청(고용24 홈페이지) ⇨ 지원금 지급(고용센터)

기업지원 종합서비스



“광주고용센터에서는 기업별 전담자를 지정하여 기업의 채용지원부터 고용여건 개선까지 기업이 필요한 맞춤형 서비스를 종합적으로 지원하는 「기업지원 종합서비스」를 운영하고 있습니다.”

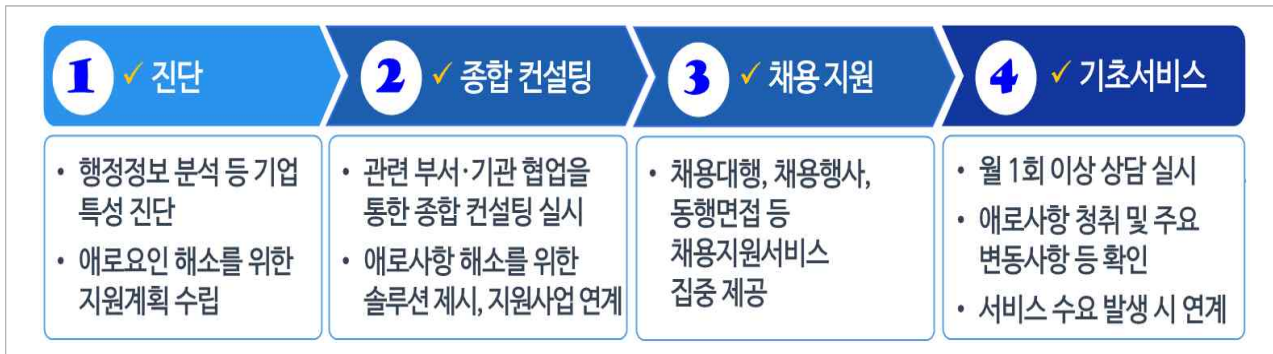

☑ 지원대상

인지도 향상 및 고용여건 개선이 필요한 구인 애로기업

기업의 고용여건 개선을 위하여 고용노동부뿐만 아니라 산하기관, 중기청, 지자체 등 고용유관기관과의 협력을 통해 기업에 필요한 서비스를 단계별로 지원해 드립니다.

1단계 사전 기업 분석

- ① 기업 인사담당자 컨설팅을 통한 고용 여력 등 분석·진단
- ② 협의 과정을 거쳐 기업 맞춤형 지원경로 설정 및 세부 지원전략 수립

2단계 고용여건 개선·향상

- ① 지원금 지원 여부, 인사관리 체계 및 조직문화 등 개선을 위한 인사노무 컨설팅
- ② 기업인지도 향상 및 고용환경 인프라를 개선하며 기업이 원하는 맞춤 인재 공급 지원

3단계 집중 채용지원서비스

- ① 기업이 필요로 하는 적합 구직자 집중 매칭서비스 실시
- ② 신규 근로자 고용유지 등 지속적인 사후 관리(모니터링)

[제외대상] 임금체불 이력이 다수 있는 사업장 또는 노사분규나 중대 산업재해 등으로 사회적 물의 또는 불만민원 발생우려가 있는 기업, 주로 계절적·일시적으로 근로자를 모집하는 기업 등, 구직자의 수용 가능성, 행정력, 지역 특성을 고려하여 고용센터 소장이 지원 필요성이 낮다고 인정하는 기업

※ 「기업지원 종합서비스」 사업은 특별서비스로 기업 선정이 조기에 마감될 수 있으니 이 점 양해를 부탁드립니다.

[문의] 광주고용센터 기업지원과 기업지원종합서비스팀

T 062-609-8622, 8736 F 062-712-4506

신중년 사회공헌활동 지원사업(북구청)



□ 2026년 신중년 사회공헌활동 지원사업

- (목적) 전문성과 경력을 갖춘 중장년에게 사회봉사형 일자리를 제공하고 민간 일자리로의 이동을 지원
- (사업기간) 2026. 4. ~ 12.
- 지원대상
 - (참여자) 50세 이상 70세 미만 해당 분야 경력 1년 이상 등*의 미취업자
 - * 해당분야 경력 1년 이상, 자격증 소지자, 교육(30시간 이상)이수자
- (지원내용) 1일 4시간 활동 시 20,000원 활동 수당 지급
 - 활동시간 : 월 120시간 이하(연 480시간 이하)
 - 활동실비 : 1일 4시간 이상 참여 시 식비 9천원, 교통비 3천원 지급
 - 참여수당 : 시간 당 참여수당 2천원 지급
- (인원) 235명

< 2026년 광주 북구 신중년 사회공헌활동 지원사업 수행기관 >

연번	기관명	주소	배정인원(명)
1	(사)광주YWCA	북구 중가로 43(유동)	90
2	꿈나무사회복지관	북구 중문로 지하 58(우산동)	85
3	사단법인 미래고용나눔협회	서구 상무대로673번길 8, 4층	60

장애인고용개선장려금(장애인고용공단)

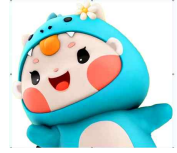

장애인고용개선장려금이란?

- 기업의 점진적 장애인 고용의무 이행을 유도하고 중증장애인 일자리 창출을 위해 사업주에게 지급하는 지원금입니다.

지원요건

- 지원대상 사업주가 중증장애인 고용을 늘린 경우 장애인고용개선장려금을 지원합니다.

① 지원대상 사업주

- 상시근로자 수가 50인 이상 100인 미만인 고용의무 미이행 사업주 (개인 경영인의 경우 경영주, 법인 경영인의 경우 법인 자체)
 - * 단 국가, 지방자치단체 「장애인고용법」 제28조의2에 따른 공공기관은 제외
- 상시근로자 수 및 고용의무 미이행 여부의 판단 시점은 중증장애인 상시 고용이 증가한 월 혹은 그 직전 월 중 택1

② 중증장애인 고용을 늘린 경우

- 2026. 1. 1. 이후 상시 고용한 중증장애인 근로자 수가 증가한 경우
 - * 중증장애인 근로자 수 증가 여부 판단 시에는 「장애인고용법」 제28조의3에 따른 중증장애인 2배수 산정 특례를 적용하지 않음
- 중증장애인이란 「장애인고용법」 제2조제2호에 해당하는 사람으로 지원대상 제외 요건*에 해당하지 않는 경우

* (제외) 최저임금 미만을 지급받으면서 최저임금 적용제외 인가를 받지 않은 장애인 근로자, 「고용보험법」에 따른 보험가입 대상자이나 가입하지 않은 근로자, 동일한 사업주에게 12개월 내 재고용된 근로자, 국가 및 지방자치단체의 복지대책, 실업대책 등에 따라 실시하는 정부 재정지원일자리 사업 참여자

지원내용

- 중증장애인 근로자 고용이 증가한 월부터 증가한 인원에 대하여 최대 1년간 아래 단가와 같이 지급

구분	월별 지급단가	단, 지급 단가와 월임금액 (최저임금에 산입되는 임금만을 포함)의 60%를 비교하여 낮은 단가를 적용
중증남성	35만원	
중증여성	45만원	

* 대상 중증장애인 근로자가 「고용보험법」, 「산업재해보상보험법」, 「사회적기업 육성법」에 따른 장려금이나 지원금 지급 요건에 해당하여 사업주가 이를 지급받은 경우 차액만을 지급합니다.



지급절차

- 지원대상 사업주의 중증장애인 고용이 증가한 이후 한국장애인고용공단에 신청하면 지급요건 검토 후 지급



※ 장애인 근로자의 임금을 전액 지급 후 신청하시기 바랍니다.

신청방법

- 사업주가 지급신청서 및 관련 구비서류를 준비하여 사업체 본사 소재지를 관할하는 한국장애인고용공단 지역본부 및 지사를 방문 신청, 우편 및 전자 신청 가능
- 신청서식 및 구비서류는 한국장애인고용공단 누리집(www.kead.or.kr)에서 확인 가능
- 전자신청은 e- 신고시스템(www.esingo.or.kr)에 접속하여 신청 가능
- 2026년 4월 이후 월별 신청 가능하며 최대 12개월 신청 가능

기존 장애인고용장려금과의 관계

- 대상 중증장애인 근로자가 기존 장애인고용장려금 지급인원에 해당하는 경우 장애인고용개선장려금 중복지원 불가합니다. 단 대상 중증장애인이 장애인고용장려금 기준인원인 경우에는 장애인고용개선장려금 지급 가능합니다.

기타사항

- 그 외 자세한 사항은 '장애인고용개선장려금 시행지침'을 참조하여 주시기 바랍니다.



문의

• 한국장애인고용공단
본부 및 소속기관

☎ 1588-1519

중장년 1인 가구 사업 '싱글업' (광주북구가족센터)



[광주북구가족센터 2026년 중장년 1인가구사업 「싱글업!(single+upgrade)]

□ 개요

- (목적) 중장년 1인가구 구성원의 지역사회 관계망 형성 및 정서적 안정과 생활역량 강화를 통한 삶의 질 향상
- (사업기간) 2026년 4월 ~ 12월
- (지원대상) 북구 거주 만 40~64세 중장년 1인가구
- (지원내용) 1인가구 맞춤형 서비스 정보 제공 및 프로그램 안내, 관계지원·일상생활지원·지역활동 프로그램 운영
- (프로그램 구성)

세부사업명	프로그램명	회기	인원	추진시기
1. 관계지원 프로그램	목공예프로그램	18회기	126명	4월~11월
	파크골프프로그램	16회기	96명	4월~11월
2. 일상생활지원 프로그램	요리활동프로그램	20회기	200명	4월~12월
	생활·정서프로그램	2회기	20명	4월~11월
3. 지역활동 프로그램	자원봉사프로그램	4회기	12명	4월~11월
	반찬조리나눔활동	1회기	10명	9월
	성과공유회	1회기	18명	12월

□ 추진 방향

- 중장년 1인가구의 취미·여가 활동을 통해 사회적 관계망 형성
- 요리활동, 생활정서프로그램으로 일상생활지원 프로그램 운영
- 지역사회 참여 활동을 촉진하여 공동체 소속감 강화 및 지역사회 내 긍정적인 관계 형성 지원

여성새로일하기센터(광주 · 광주북구 · 광주광산)



□ (목적) 경력단절여성 맞춤 취업지원 서비스의 전문성 제고로 여성 경제 활동 활성화

□ (직업훈련) 구인수요가 높은 취업 직종에 대한 훈련과정 운영

모집과정	교육기간	인원	교육내용	비고
사회서비스 현장실무	3.12.~5.15.	20	사회복지사자격증 소지자 사례관리, 사회복지시설 행정실무 등	광주북구여성
병원조무사 재취업-1 병원조무사 재취업-2	4.13.~6.10. 5.22.~7.6.	20	간호조무사자격증 소지자 간호실습(IM, IV), 간호기술및 간호기록EMR	광주북구여성
챗GPT활용스마트 경영사무원 실무	3.19.~4.21.	20	기본 컴퓨터활용 가능자 챗GPT 기반 문서작성, 스마트 사무 역량 강화 등	광주북구여성
(고부가가치) AI기반온라인창업&원 격근무전문가양성	4.20.~7.20.	20	컴퓨터활용 능력 보유자 AI기반 홈페이지, 영상제작 역량 강화 등	광주북구여성
지게차운전기능사 자격증 취득	4.23.~5.20.	20	지게차기능사 자격 취득과정 지게차 조작 실습, 하역 실습 등	광주북구여성
사회복지행정실무과정	3.16.~ 5. 8.	20	사회복지사자격증 소지자 사례관리, 사회복지시설 행정실무 등	광주여성
간호전문인력양성과정	4. 1.~ 5.15.	20	간호조무사자격증 소지자 간호현장실무 과정 의학용어, 투약실습, 바이탈싸인측정, IM, IV실습	광주여성
도배실무자양성과정	4. 8.~ 6. 8.	20	도배기능사 자격 취득과정 리모델링 · 인테리어 · 도배실습	광주여성
K-푸드전문가과정	4.16.~6.30.	20	한식조리사 자격 취득과정 단체급식 메뉴 실습	광주여성
시융합오피스마스터과정	5. 6.~7.14.	20	시프롬프트 자격취득 및 문서실무, AI이미지, 영상 음악, 음성제작, 캔바, 미리캔버스, Gemini, Chat-GPT 등	광주여성
시실무+온오프라인 여성 창업가	3.16~4.24	20	예비창업자, 재창업자대상 맞춤형 사업계획서 작성, 컨설팅 등	광주광산여성
간호조무사재취업-1	4.2~5.12	20	간호(조무사) 자격 소지자 대상 간호전문교육 및 주사실습, 병원 CS교육, 병원 동행매니저 자격증 취득	광주광산여성
간호조무사재취업-2	4.13~5.21	20		광주광산여성
사회복지활동실무자	6.8~8.7	20	사회복지사 자격소지자 대상 마인드교육, 사례관리, 지역자원연계 이론 및 실습 등	광주광산여성

□ (새일여성인턴) 경력단절 여성 등이 직장에 적응할 수 있도록 일경험 기회를 제공하고 취업 후 고용이 유지될 수 있도록 지원

- 인턴채용지원금 : 참여기업에 인턴 기간 3개월 동안 매월 80만원씩 산정 · 지급
- 고용유지장려금
 - 인턴 종료 후 상용직 또는 정규직 전환일로부터 6개월 이상 근속시
인턴 60만원, 기업 80만원 지급
 - 인턴 종료 후 상용직 또는 정규직 전환일로부터 12개월 이상 고용 유지한
기업에 80만원 지급



□ 광주경영자총협회 중장년내일센터 주요추진사업

- (사업개요) 40세 이상 중장년 퇴직(예정)자에 재취업, 생애경력설계지원, 사회참여 기회 제공 등 종합전직지원서비스 제공
- (입주현황) 전원 고용센터 입주, 광주센터(7명), 광산센터(2명)
- (주요사업)
 - (구인구직알선) 만40세이상 중장년층 재취업을 위한 구인구직 상담 및 알선서비스 제공
 - (생애경력설계 프로그램) 일중심의 경력설계를 돕는 프로그램(4h)
 - (재도약 프로그램) 재취업능력향상을 위한 집단상담 프로그램(12h)
 - (전직스쿨 프로그램) 재직자 및 퇴직예정자가 성공적인 전직을 할 수 있도록 제2의 인생설계 지원 교육, 대면(4h)/이러닝(2h)
 - (재취업특강) 생애경력설계 수료자 중 만40-64세를 대상으로 구직기술 향상을 위한 교육, '중장년내일이음패키지' 심화과정(6h)
 - (지역수요연계형 직무특화) 2개과정 운영(4-6월)
 - : 기계설비유지 스마트 과정(30h), 빛고을 케어마스터 과정(30h)

□ 중장년내일이음패키지 교육과정

- (기본+심화1(유형1))

(기본)	(심화)
생애경력설계 프로그램(4h)	재취업 특강(6h)
생애설계 이해하기, 직업가치관검사를 통한 자기이해	중장년취업시장소개기, 입사지원서 작성 및 실습(이력서용 증명사진 무료촬영서비스), 면접전략, 중장년지원금제도 안내 등
회당 30명 내외, 월4-5회 운영예정	회당 30명 내외, 월1-2회 운영예정



□ 내일이음패키지 특화교육(기본+심화) 운영

- (목적) 재취업을 희망하는 구직자의 직무역량을 강화하고 재취업의 기회를 제공
- (대상) 재취업을 희망하는 중장년 구직자
- (일시) 2026. 4.~ 2026 6.
- (인원) 52명 수료 예정
- (지원내용) 지역맞춤형 고용촉진 장려금 및 중장년 경력지원제 연계 예정

□ 중장년 관련 주요 추진사업

1. 지역 채용 수요 연계형 교육

- (대상) 특화 산업으로 진입 또는 직무 전환을 희망하는 40세 이상 중장년
- (내용) 직업정보제공을 통해 일자리 수요와 연계된 단기 직무교육을 제공, 해당 산업 진입 및 직무 전환을 위한 토대 마련

2. 중장년 경력지원제

- (목적) 주된 업무에서 퇴직한 사무직 등 중장년에게 경력전환형 일경험을 쌓을 수 있도록 지원하여 취업가능성 제고
- 지원대상
 - (참여자) 퇴직 후 경력전환을 위해 자격을 취득했거나 직업훈련을 이수한 50세 이상 중장년
 - (참여기업) 고용보험 피보험자수 5인 이상인 기업
- 목표 인원: 50명 * 광주센터 50명, 전북센터 25명, 제주센터 25명

3. 사업주 지원

- (대상) 중장년 신규 및 계속 고용을 희망하는 사업주
- (내용) 중장년 신규 채용 수요 발굴 등 일자리 기회 확대를 위해 『기업 진단 및 컨설팅 - 맞춤형 교육훈련 - 채용지원』통합 제공
- (중장년 고용환경 조성) 중장년 친화 고용환경 조성을 위한 인사노무 및 일자리 컨설팅, 계속고용 컨설팅 및 사업장 맞춤형 서비스 제공

2026 광주광역시 지역·산업맞춤형 일자리지원사업



세부 사업명	지원 대상 및 내용	규모
<p>[고용환경혁신]</p> <p>① 안전워크업 지원</p>	<p>● 융·복합 가전산업 안전워크업 지원 (대상) 융·복합 가전산업 중소 제조기업 · [우대지원] 중장년 근로자 비중이 높은 기업 또는 고령 친화 작업환경 개선계획 제출 기업 우대 (내용) 안전조치 전반에 대해 사업장 특성에 맞는 안전시설·설비 개선을 종합적으로 지원 · [기업] 기업당 최대 2,500만원 이내(자부담 20%) ※ 일반형 : 최대 2,000만원 / 중장년 특화형 최대 2,500만원</p> <p>● 현장 근로자 참여형 안전문화 캠페인 (대상) 융·복합 가전산업 중소 제조기업 (우선지원대상기업) (내용) 중장년 숙련 근로자의 경험 공유 및 근골격계 예방 활동을 포함한 참여형 안전문화 프로그램 운영 · [중장년] 중장년 스트레칭·피로 예방 프로그램 운영 등</p>	<p>10개사 내외 (중장년 특화형 최소 3개 이상 선정)</p>
<p>[고용환경혁신]</p> <p>② 복지워크업 지원</p>	<p>● 중소기업 직장인 간식(아이스크림) 제공 지원 (대상) 융·복합 가전산업 중소 제조기업 재직 생산·현장 근로자 (내용) 여름철 혹서기(6~8월) 제조현장 근로자 대상 간식 제공 · 기업당 최대 480만원(인당 16,000원×3개월=48,000원) · 근로자수 100인까지 전액지원, 100인 초과시 기업 자부담 발생</p> <p>● 중소기업 직장인 휴가 플러스 지원사업 (대상) 융·복합 가전산업 중소 제조기업에 재직 중인 근로자 (내용) 한국관광공사 「근로자 휴가지원사업」과 연계하여 1인 기준 총 40만원 규모의 국내 여행 경비 중, 근로자(20만원) 및 기업 부담(5만원)분 일부 추가 지원 · 1인 기준, 25만원 지원 * 기업당 상시근로자 최대 50인까지, 최대 1,250만원 한도) ☞ (공통) 중소기업 복지플랫폼 가입</p>	<p>① 3,150명 ② 350명</p>
<p>[고용환경혁신]</p> <p>③ 스마트워크업 지원</p>	<p>(대상) 융·복합 가전산업 중소 제조기업 (내용) 인사조직 전반 맞춤형컨설팅 지원 · [인사노무(HR) 플랫폼구축 지원] 근태휴가 인사정보관리, 근로자 정보열람 가능, 기업당 최대 500만원 · [공동이용시설 환경개선] 근로자 체감도 높은 시설 중심 개선 (휴게·편의시설 개선), 기본형 최대 1,000만원 참여형 최대 1,200만원</p>	<p>5개사 내외 (근로자 30인이상) 10개사 내외 (자부담 20%)</p>

<p>[고용안착활성화]</p> <p>④ 든든 버팀 안착 지원</p>	<p>(대상) 용·복합 가전 및 전후방 연관 산업 영위 기업과 해당 기업에 정규직(또는 기간의 정함이 없는 근로자)으로 입사한 청년(만15~39세) 및 중장년(만40~59세)</p> <p>(내용) 기업 신규채용 인건비·근로자 근속축하금 지원 · [기업] 신규 채용 1인 최대 300만원(월 50만원×최대 6개월) · [근로자] 6개월 근속 시, 100만원 지원(1회)</p>	<p>130명 (피보험자 수의 30% 이내, 기업당 최대 5명)</p>																	
<p>[고용안착활성화]</p> <p>⑤ 현장 이음 상생 지원</p>	<p>(대상) 신규 입사자(부사수)와 1:1 매칭되어 현장 직무교육을 담당하는 숙련 재직자(사수)</p> <p>(내용) 재직 근로자(사수) 1인당 60만원 지급(1회) (*조건 : 신규 입사자(부사수) 6개월 근속 달성 시)</p>	<p>130명 (피보험자 수의 30% 이내, 기업당 최대 5명)</p>																	
<p>[고용안착활성화]</p> <p>⑥ 동행 마중 연계 지원</p>	<p>(대상) 용·복합 가전 및 전후방 연관 기업, 취업 희망 구직자 및 신규 채용 근로자</p> <p>(내용) 채용 연계 및 초기 적응 지원 · 매칭데이 개최 : 구인·구직 채용 연계 행사 운영(연 4회) · [구직자] 현장 면접비 5만원 지원(1회, 200명) · [근로자] 정규 입사 후 1개월 근속시, 취업 성공 축하금 50만원 지원(1회, 130명) · [기업] 현장소통 간담회비 : 정규입사자 3개월이상 근속시, 부서단위 1인당 50만원 지원(기업당 최대 200만원, 연 1회, 30개사)</p> <p>☞ (④⑤⑥공통) 광주시 소재 용·복합 가전 및 전후방 연관기업, 상시근로자 5인 이상인 중소·중견기업, 주30시간이상 정규직 근로자, 해당기업에서 5년이상 근속 또는 동종업계 경력이 10년이상인 숙련자</p>	<p>(구직자) 200명 (근로자) 130명 (기업) 30개사</p>																	
<p>[고용이음_위기극복]</p> <p>⑦ 고용이음 장기근속 장려금</p>	<p>(대상) 고용위기 선제대응 지정 업종 및 전·후방 연관 산업에서 3년 이상 재직 중인 만 15~59세 근로자</p> <p>(내용) 재직자 근속 장려금(기업소재지에 따라 지원금 차등 지원(1회)) [광산구] 1인 200만원, [그 외] 1인 100만원</p>	<p>382명</p>																	
<p>[고용이음_위기극복]</p> <p>⑧ 고용이음 안착지원금</p>	<p>(대상) 고용위기 선제대응 지정 업종 및 전·후방 연관 산업에서 근무한 만 15~59세 근로자 중, 이·전직한 근로자 및 비자발적 퇴사자</p> <p>(내용) ❶ 이·전직한 근로자는 조기안착 지원 ❷ 비자발적 퇴사자는 생활안정 지원</p> <table border="1" data-bbox="384 1771 1257 1877"> <thead> <tr> <th>요건</th> <th>❶ 이·전직한 근로자</th> <th>❷ 비자발적 퇴사자</th> </tr> </thead> <tbody> <tr> <td>지원규모</td> <td>동종업종 이직 : 1인 100만원(1회) 이외업종 전직 : 1인 50만원(1회)</td> <td>1인 50만원(1회)</td> </tr> </tbody> </table>	요건	❶ 이·전직한 근로자	❷ 비자발적 퇴사자	지원규모	동종업종 이직 : 1인 100만원(1회) 이외업종 전직 : 1인 50만원(1회)	1인 50만원(1회)	<p>(이·전직) 68명 (비자발적) 70명</p>											
요건	❶ 이·전직한 근로자	❷ 비자발적 퇴사자																	
지원규모	동종업종 이직 : 1인 100만원(1회) 이외업종 전직 : 1인 50만원(1회)	1인 50만원(1회)																	
<p>운영기관</p>	<table border="1"> <thead> <tr> <th>사업</th> <th>기관명</th> <th>주소</th> <th>연락처</th> </tr> </thead> <tbody> <tr> <td>①,②,③</td> <td>광주상공회의소</td> <td>광주 서구 대남대로 465, 2층</td> <td>062-350-5891</td> </tr> <tr> <td>④,⑤,⑥</td> <td>광주경영자총협회</td> <td>광주 북구 무등로 254(중흥동) 5층</td> <td>062-608-9962</td> </tr> <tr> <td>⑦,⑧</td> <td>광주상공회의소</td> <td>광주 서구 대남대로 465, 2층</td> <td>062-350-5854</td> </tr> </tbody> </table>			사업	기관명	주소	연락처	①,②,③	광주상공회의소	광주 서구 대남대로 465, 2층	062-350-5891	④,⑤,⑥	광주경영자총협회	광주 북구 무등로 254(중흥동) 5층	062-608-9962	⑦,⑧	광주상공회의소	광주 서구 대남대로 465, 2층	062-350-5854
사업	기관명	주소	연락처																
①,②,③	광주상공회의소	광주 서구 대남대로 465, 2층	062-350-5891																
④,⑤,⑥	광주경영자총협회	광주 북구 무등로 254(중흥동) 5층	062-608-9962																
⑦,⑧	광주상공회의소	광주 서구 대남대로 465, 2층	062-350-5854																

2026 광주광역시 지역주도형 일자리 지원사업

- 광주 고용이음 위기 극복 프로젝트 -



○ 개요

- 고용 위기의 숙련 인력 이탈을 차단하고 가전·고무 등 제조업 중심의 고용 연속성을 유지하는 선제적 고용안정 체계 구축

○ (정책대상) 고용유지지원금 수혜기업* 및 해당 기업 재직 근로자

* 가정용 기기 제조업(C285), 고무제품 제조업(C221) 및 전·후방 연관 산업
(단, 1번 사업 광산구 소재 고용유지지원금 수혜기업(근로자 포함)은 업종 제한 없음)

수행기관	광주경영자총협회 (062-608-9968)					
사업대상	고용유지지원금 수혜기업 및 해당기업 재직 근로자					
사업내용	① 고용이음 패키지 지원 [고용유지 단계]					
	대상: 고용유지 조치 기업 및 소속 근로자					
	목적: ① 근로자 소득 감소분 일부 보전 및 비임금 영역의 생활비 부담 완화를 통한 고용유지 지속 가능성 제고 ② 고용유지 조치 종료 후 조직 적응 지원을 통한 고용 위기 극복 및 고용 연속성 확보					
	① 고용이음 지원 (근로자 지원) 고용위기 산업 근로자의 실질 소득 보전 및 생활 안정을 위한 고용이음 수당 지원 (최대 6회 분할 지급)					
	지원대상	신청 월 기준, 고용노동부 ‘고용유지지원금’ 지급 결정이 확인된 자 (휴업·휴직자)				
	지원규모	고용유지조치 대상 근로자 250명 ※ 지역별 배정: 광산구(선제대응지역) 90%, 그 외 지역 10% 원칙 적용				
	자격요건	① 기본요건: 지정일 이후 고용유지조치(유급 휴업·휴직)를 이행하고, 관할 고용센터로부터 고용유지지원금 지급 결정이 확인된 자 ② 우대사항: 2026년 1인 기준 중위소득 100%이하인 자, 부양가족 수 많은 자				
	지원내용	고용위기 근로자 생활안정 및 비임금(자기개발) 복지 통합 지원				
	지원금액	1인당 월 50만 원 (정액 / 분할 지급) • 광산구 소재 기업: 최대 6회 지원 (1인당 최대 300만 원) • 그 외 지역 기업: 최대 3회 지원 (1인당 최대 150만 원)				
	지급시기	고용노동부 고용유지지원금 지급 결정 내역(회차별) 확인 후 즉시 지급				
	지급방식	근로자 본인 명의 계좌 직접 입금				
	② 조직적응 지원 (사업주 지원) 고용유지 종료(정상화) 기업 대상 워크숍, 소통 행사 등 조직 적응 프로그램 활동비 지원					
	참여규모	~10인 미만	10인 이상 ~25인 미만	25인 이상 ~50인 미만	50인 이상 ~100인 미만	100인 이상
	공통자격	고용유지 조치 종료(정상화) 기업 또는 '26년 상반기 1개월 이상 경영재개 기업				
	총근로자대비 참석률	70%이상	70%이상	60%이상	50%이상	50%이상
지원금액	최대 50만원	최대 100만원	최대 150만원	최대 200만원	최대 300만원	
지원규모	20개사 내외 (기업 규모별 차등 지원)					
지급방식	활동 결과보고서 및 영수증 증빙 후 실비 정산					

수행 기관	광주상공회의소 (협력사업본부, 062-350-5854~7)		
사업 대상	정책 대상 산업 재직 근로자(실직 및 이.전직 근로자 포함)		
사업 내용	② 고용이음 장기근속 장려금 [근속 단계]		
	대상: 정책대상 산업 사업장(상시근로자 5인 이상 300인 미만 기업)에서 3년 이상 재직 한 만15~59세(1966년~2011년 출생자) 근로자		
	목적: 근로자의 장기근속 유도 및 이탈 방지		
	내용: 근로자 지원		
	구 분	① 근로자	
	지원규모	(광산구) 343명, (광주전역) 39명	
	우선지원 자격요건	<ul style="list-style-type: none"> · 임금채불근로자 · (청년) 만15~39세 광주광역시 생활임금 110%(3,058,360원) 이하 · (중장년) 만40~59세 광주광역시 생활임금 130%(3,614,425원) 이하 	
	지원내용	근속 장려금	
	지원금액	기업 소재지에 따라 차등 지급(1회) · 광산구(선제대응지역) : 1인 200만원 / · 그 외 지역(광주) : 1인 100만원	
	지원신청	근로자 직접 신청	
	지급방식	근로자 본인 명의 계좌 직접 입금	
	③ 고용이음 안착 지원금 [이.전직 단계]		
대상: ① 정책 대상 산업에서 이직 또는 타산업으로 전직한 15~59세 근로자 ② 비자발적으로 퇴사한 자			
목적: 실업의 장기화 방지 및 산업 정착 유도			
내용: 근로자 안착지원금 또는 생활안정자금 1회 지원			
구 분	① 이·전직	② 비자발적 퇴사	
지원규모	(광산구) 62명, (광주전역) 6명	(광산구) 63명, (광주전역) 7명	
자격요건	이·전직한 근로자	비자발적으로 퇴사한 자	
지원내용	안착 지원금 1회 지원	생활안정 지원금 1회 지원	
지원금액	산업별 차등 지원 · 정책대상 산업(이직) : 100만원 · 이외 산업(전직) : 50만원	50만원	
지원신청	근로자 직접 신청		
지급방식	근로자 본인 명의 계좌 직접 입금		
④ 기반사업			
목적: 정책 대상 산업의 고용동향 모니터링 및 정책 효과 분석			
내용: 매월 1회 선제대응지역 지정 업종 및 전·후방 연관 산업 고용동향 조사, (버팀이음) 수혜기업 및 근로자 만족도 조사 1회			

• 지원 대상 산업 업종

코드번호	산업분류명	비고
C28	전기장비 제조업	대상+연관산업
C22	고무 및 플라스틱 제품 제조업	
C201	기초 화학물질 제조업	연관산업
C203	합성고무 및 플라스틱 물질 제조업	
C239	기타 비금속 광물 제품 제조업	
C241	1차 철강 제조업	
C242	1차 비철금속 제조업	
C243	금속 주조업	
C251	구조용 금속 제품, 탱크 및 증기발생기 제조업	
C259	기타 금속 가공 제품 제조업	
C261	반도체 제조업	
C262	전자 부품 제조업	
C263	컴퓨터 및 주변장치 제조업	
C264	통신 및 방송장비 제조업	
C265	영상 및 음향 기기 제조업	
C272	측정, 시험, 항해 및 기타 정밀기기 제조업	
C273	광학 기기 및 사진 장비 제조업	
C291	일반 목적용 기계 제조업	
C292	특수 목적용 기계 제조업	
C303	자동차 부품 제조업	



□ 추진배경

- 가전 제조현장은 중장년 근로자 비중이 높은 산업 구조로, 근골격계 부담 및 낙상 등 산업재해 위험에 취약
- 이에 따라, 중장년 근로자의 신체 특성을 고려한 안전시설 개선을 통해 예방 중심 안전관리체계 전환 및 고용유지 기반 강화 필요

□ 사업 개요

- (사업기간) '26. 4. ~ 12.
- (추진근거) [고용노동부] 지역·산업 맞춤형 일자리 지원사업
- (지원대상) 광주광역시 소재 융·복합 가전산업 제조기업
- (지원내용) 중장년 근로자 맞춤형 안전환경 개선 지원

구 분	지원내용	지원규모
안전플랫폼 구축	<ul style="list-style-type: none"> • 안전보건관리체계 플랫폼 구축 • 위험요인 관리, 점검·개선 이력 상시 관리 • 법정 안전관리 문서 전산화·표준화 	<ul style="list-style-type: none"> • 총 15개사 내외 • 기업당 최대 130만원
안전시설·설비 개선	<ul style="list-style-type: none"> • 위험공정 중심 안전설비 보강 • 노후 안전시설 집중 개선 및 고위험군 설비 우선지원 	<ul style="list-style-type: none"> • 총 10개사 내외
중장년 특 화	<ul style="list-style-type: none"> • 중장년 근로자 신체 특성 반영 시설 개선 • 인체공학 작업대, 중량물 보조장비, 미끄럼 방지 설비 등 • 근골격계 부담 완화 및 낙상사고 예방 중심 개선 	<ul style="list-style-type: none"> • 기본형(2,000만원, 자부담 20%) + 중장년 친화시설 구축시 추가 500만원 (5개사 선정)
안전진단 컨설팅	<ul style="list-style-type: none"> • 전문기관 연계 안전진단 및 관리체계 구축 지원 (연계) 한국산업안전보건공단 	<ul style="list-style-type: none"> • 총 10개사 내외
안전 한 잔 캠페인	<ul style="list-style-type: none"> • 중장년 근로자 참여형 안전실천 캠페인 운영 - 현장 위험요인 공유·개선을 통한 체감형 안전문화 확산, 커피차 캠페인 	<ul style="list-style-type: none"> • 총 10개사 내외
CEO인식 개선교육	<ul style="list-style-type: none"> • CEO 및 관리자 대상 안전 인식개선 교육 - 안전의식 제고와 안전관리 체계구축을 통한 산업재해 예방 	<ul style="list-style-type: none"> • 총 50명 내외

- (문 의) 광주상공회의소 협력사업본부 (062-350-5891, 5895)



광주고용복지+센터 '26년 일자리 수요데이 안내

“참여를 희망하는 기업, 국민을 잇는 **일자리 수요데이**”

“구인기업과 구직자 간 직접 만남 및 면접의 장을 제공하여,
구직자의 신속한 채용을 지원하는 기업 맞춤형 소규모 채용행사”

- 만남의 날(현장 면접): 매월 두 번째, 네 번째 수요일
- (빛고을 청년 수요데이) 기업 홍보 및 채용설명회

□ 운영 개요

- (현장 면접) 구직자 발굴부터 현장면접까지 원스톱 지원
 - 고용24 구인등록 → 협업 기관 공유 및 합동 구직자 발굴 → 현장면접 진행
- (빛고을 청년 수요데이) 대일센터, 청년일자리스테이션, 청년도전사업 등 관내 청년 지원 기관과 협력하여 청년에게 기업을 알리고 기업은 준비된 적합 인재를 채용할 수 있도록 지원

□ 세부 운영

- (주요 협업기관) 지역 고용 네트워크를 활용하여 대상별 협업 추진

대학일자리+센터, 직업훈련기관, 국민취업지원제도·청년일자리도약장려금·일경험 지원 위탁기관, 청년도전지원사업위탁기관, 청년일자리스테이션, 중장년내일센터(경총·노사발전재단), 한국폴리텍대학 광주캠퍼스, 북구청 및 지자체 일자리센터, 여성새로일하기센터, 가족센터 등

- 고용서비스 유관기관과 협업하여 현직 전문가 특강을 통해 해당 직무에 필수 준비 사항 및 근속 유지를 위한 경력 설계 지원
- 수요데이 참여 기업에 기업지원종합서비스 컨설팅 제공을 통해 숨은 고용장려금 신청 지원
- 취업능력 향상을 위한 맞춤형 취업역량강화프로그램 개발 및 운영



문의: 광주고용복지+센터 취업지원총괄과 062) 609-8590

1. 기업 현황

기업명		사업자등록번호	
업종		근로자 수	
담당자(직위)		연락처	

2. 구인 계획

직종		채용 희망 인원	
자격증		기타 희망 사항	
세부 직무 내용			
희망 참여 시기	월 (<input type="checkbox"/> 두 번째 수요일, <input type="checkbox"/> 네 번째 수요일)		

3. 기타 사항

고용24 활용 여부	<input type="checkbox"/> 사용, <input type="checkbox"/> 미사용
기업컨설팅 희망 여부	<input type="checkbox"/> 희망, <input type="checkbox"/> 비희망

본 기업은 광주고용센터 「일자리 수요데이」 채용지원서비스 진행을 위한 기업정보* 활용에 동의합니다.

* 4대사회보험연계시스템, 고용보험전산망 활용을 통한 사업자등록번호, 사업장 주소·연락처, 근로자 수

2026년 월 일

기업명:

담당자명:

(서명)

광주고용센터 취업지원총괄과 연락처: 062)609-8590

팩스: 062)712-4505, 이메일: jung9125@korea.kr