

2026

고용24 홈페이지 사용자 교육

고용보험(고용안정)

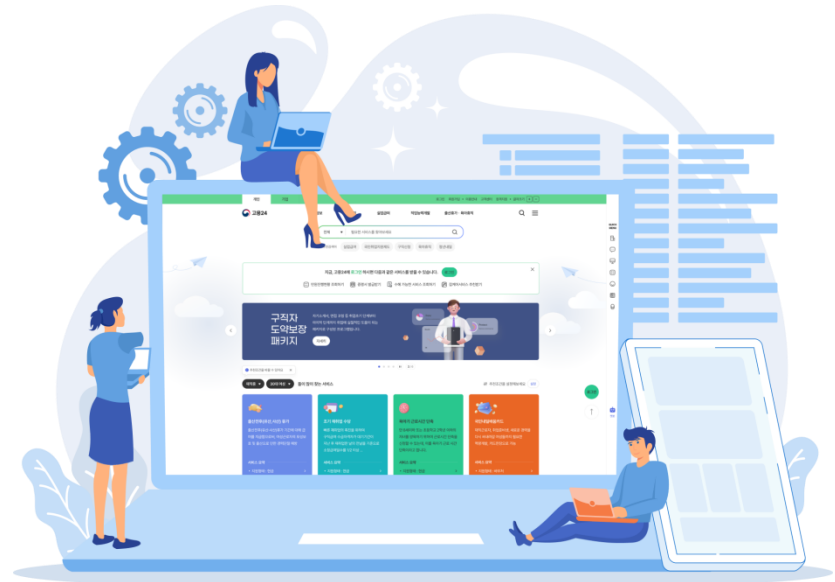

목 차

Part 1. 기업지원금 메뉴

- 1.1 기업지원금 메뉴설명
- 1.2 기업지원금 구조(계획신고서, 신청서)

Part 2. 기업지원금 신청서 상세화면

- 2.1 사업주 사전진단
- 2.2 사업장정보 입력
- 2.3 신청정보 입력
- 2.4 대상자 정보 입력
- 2.5 신청정보 검토
- 2.6 제출

Part 3. 마이페이지

- 3.1 민원 신청 현황 조회
- 3.2 지원금 지급내역 조회

기업지원금 메뉴 설명

- 1.1 기업지원금 메뉴 설명
- 1.2 기업지원금 구조 (계획신고서, 신청서)

1.1 고용24 기업지원금 메뉴 설명

이 누리집은 대한민국 공식 전자정부 누리집입니다.

개인 기업

고용24

로그아웃 21분24초 (시간연장) 마이페이지 검색

채용지원 > 직업 능력 > 1 기업지원금 > 확인 및 신고 > 전체 메뉴

신규채용	고용촉진	특별고용촉진, 신중년(기존 신청자)	국내복귀기업 고용
출산·육아	일자리함께 교대제·실근로	지역고용촉진	청년추가고용장려금(기존 신청자)
유연근무	고령자 고용	신중년 적합직무 고용	청년일자리도약장려금
고용유지			
산업·일자리전환			

신규채용	• 고용촉진	• 특별고용촉진, 신중년(기존 신청자)	• 국내복귀기업 고용	• 일자리함께 교대제·실근로
	• 지역고용촉진	• 청년추가고용장려금(기존 신청자)	• 고령자 고용	• 신중년 적합직무 고용
	• 청년일자리도약장려금			
출산·육아	• 출산육아기(육아휴직, 육아기 근로시간단축)	• 출산육아기(대체인력)	• 출산육아기(업무분담지원금)	• 일·육아 동행 플레너
	• 대체인력 문화 확산 지원금			
유연근무	• 정규직 전환	• 워라벨일자리(실근로시간단축)	• 워라벨일자리(소정근로시간단축/육아기10시출근제)	• 워라벨일자리(워라벨+4.5프로젝트)
	• 일·가정(2023년도 이전 사업참여 신청자), 정규직(기존 신청자)	• 일·가정 선택·재택·원격·사차·인프라(2024년 사업참여 신청자)	• 일·가정 양립 환경개선(유연근무 장려금) (2025년 이후 사업참여 신청자)	• 일·가정 양립 환경개선(일·생활균형 시스템) (2025년 이후 사업참여 신청자)
고용유지	• 고용유지 유급휴업	• 고용유지 유급휴직	• 고용유지 무급휴업, 휴직	• 고령자 계속고용
산업·일자리전환	• 산업·일자리전환 지원금	• 산업·일자리전환 고용환경개선지원	• 산업·일자리전환 지원금(채용장려금)	

1 기업지원금메뉴

- 고용24 접속 > 기업로그인 > 기업지원금 탭을 선택합니다.

2 기업지원금카테고리

- 신규채용, 출산·육아, 유연근무, 고용유지, 산업·일자리전환 5가지로 구분됩니다.
- 해당 카테고리를 누르면, 세부 지원금을 확인할 수 있습니다.

1.2 고용안정장려금 구조

고용유지지원금, 일·가정 양립환경개선지원금 등



계획신고서



계획변경신고서



신청서

출산육아기, 고용촉진 등



신청서



고용24
로그인

1.2.1 고용안정장려금 구조 - 계획신고서1

고용24

고객센터 | 원격지원 | 글자·화면 설정

로그아웃 | 59분42초 | 시간연장 | 마이페이지 | 검색

채용지원 | 직업 능력 개발 | **기업지원금** | 확인 및 신고

전체 메뉴

기업지원금

홈 > 기업지원금 > 유연근무 > 일·가정 양립 환... > 일·가정 양립 환경개선(...)

신규채용

출산·육아

1 계획신고서 | 계획변경신고서 | 신청서

유연근무

1. 사업주 사전진단 | 2. 사업장정보 입력 | 3. 사업계획 입력 | 4. 신청정보 입력 | 5. 제출

기존내역 조회

사업장 정보 (● 표시된 부분은 필수 입력 항목입니다.)

사업주	대표자 성명	<input type="text" value="이름+"/>	주민등록번호 (법인등록번호)	<input type="text" value="주민등록번호"/>
	사업주등록번호	<input type="text" value="사업주등록번호"/>	본사(주사업장)	<input type="text" value="본사(주사업장)"/>
사업장	사업장관리번호	<input type="text" value="사업장관리번호"/> × <input type="button" value="검색"/>	사업장명	<input type="text" value="사업장명"/>
	주소	<input type="text" value="(27740) 충청북도 음성군 맹동면 태정로 6 (문래동3기)"/>		

고용유지

산업·일자리전환

1 계획신고서구조

- 계획신고서가 있는 지원금은, 크게 계획신고서, 계획변경신고서, 신청서로 탐이 나누어집니다.

1.2.3 고용안정장려금 구조 - 신청서

고용24

고객센터 | 원격지원 | 글자·화면 설정

로그아웃 | 59분57초 | 시간연장 | 마이페이지 | 검색

채용지원 | 직업 능력 개발 | **기업지원금** | 확인 및 신고

전체 메뉴

기업지원금 > 홈 > 기업지원금 > 출산-육아 > 출산육아기(육... > 출산육아기(육아휴직,...

신규채용 > 출산육아기(육아휴직, 육아기단축)

출산-육아

출산육아기(육아휴직, 육아기 단축) **1** 신청서

출산육아기(대체인력)

출산육아기(업무분담지원금) **2** 1. 사업자 사전진단 2. 사업장정보 입력 3. 신청정보 입력 4. 대상자정보 입력 5. 신청정보 검토 6. 제출

일-육아 동행 플래너

대체인력 문화 확산 지원금

유연근무

고용유지

산업-일자리전환

사업장 정보

안내 • 소속 고용보험 피보험자인 근로자에게 육아휴직, 육아기 근로시간 단축을 30일 이상 허용한 사업주를 지원하는 제도입니다.

기존내역 조회

사업주	대표자 성명	<input type="text"/>	주민등록번호 (법인등록번호)	<input type="text"/>
	사업자등록번호	<input type="text"/>	본사(주사업장)	<input type="text"/>
	사업장관리번호	<input type="text"/> <input type="button" value="검색"/>	사업장명	<input type="text"/>

1 신청서

- 출산육아기 등 계획신고서가 없는 지원금은 신청서탭만 보여집니다.

2 지원금공통

- 기업지원금의 신청서는 1~6단계로 구성되어 있습니다. (지원금마다단계는 다를수있음)

기업지원금 신청서

- 2.1 사업주 사전진단
- 2.2 사업장정보 입력
- 2.3 신청정보 입력
- 2.4 대상자 정보 입력
- 2.5 신청정보 검토
- 2.6 제출

2 기업지원금 > 출산육아기(육아휴직, 육아기단축) 신청서 > 메뉴 이동

이 누리집은 대한민국 공식 전자정부 누리집입니다.

개인 기업

고용24

로그아웃 56분26초 시간연장 마이페이지 검색

고객센터 원격지원 글자·화면 설정

채용지원 > 직업 능력 개발 > 1 기업지원금 > 확인 및 신고 > 전체 메뉴

신규채용

출산·육아 >

유연근무

고용유지

산업·일자리전환

출산육아기(육아휴직, 육아기 근로시간단축)

출산육아기(대체인력)

출산육아기(업무분담지원금)

일·육아 동행 플래너

대체인력 문화 확산 지원금

1 메뉴이동

- 기업지원금 > 출산육아 > 출산육아기(육아휴직, 육아기근로시간단축) 메뉴를 선택합니다.

2.1 기업지원금 > 출산육아기(육아휴직, 육아기단축) 신청서 > 1. 사업주 사전진단 (1)

출산육아기(육아휴직,육아기단축)

신청서 (작성중)

1. 사업주 사전진단 2. 사업장정보 입력 3. 신청정보 입력 4. 대상자정보 입력 5. 신청정보 검토 6. 제출

안내 • 소속 고용보험 피보험자인 근로자에게 육아휴직, 육아기 근로시간 단축을 30일 이상 허용한 사업주를 지원하는 제도입니다.

3. 기존내역 조회

2. 사업장 정보

사업주	대표자 성명	<input type="text"/>	주민등록번호 (법인등록번호)	<input type="text"/>
	사업자등록번호	<input type="text"/>	본사(주사업장)	한국고용정보원
사업장	①사업장관리번호	<input type="text"/> <input type="button" value="검색"/>	사업장명	한국고용정보원
	주소	<input type="text"/> 6 (문래동3가)		

1. 사업주사전진단단계

- 순차적으로 단계를 진행합니다.

2. 사업장정보확인

- 사업주,사업장 정보를 확인합니다.
- 동일 사업자번호를 가진 사업장관리번호가 여러 개인 경우, [검색]버튼을 눌러 사업장을 선택하여 지원금신청을 할 수 있습니다.

3. 기존내역조회

- 신청내역등을 확인 할 수 있습니다.

2.1 기업지원금 > 출산육아기(육아휴직, 육아기단축) 신청서 > 1. 사업주 사전진단 (2)

신고내역 조회 팝업

처리상태: 전체

기간조회: 2025-01-22 - 2025-04-22 [1주일] [2주일] [1개월] [3개월]

검색

전체 6건 [접수일(내림차순)] [10개씩 보기] [적용]

접수번호	사업장관리번호	신청일	선택
접수일	신청금액	지원금액	
반려/보완 사유			
17111002025SOHB120091374	107-82-11255-0	2025년 9회차	
2025년 4월 22일	150,000	보완요	3-2 [선택]
[보완 1차 요청일 : 2025/04/22] 서류 첨부해주세요			
17122002025SOHB120024031	107-82-11255-0	2025년 5회차	
2025년 4월 22일		처리중	[선택]
-			
17111002025SOHB120090983	107-82-11255-0	2025년 8회차	[선택]
2025년 3월 6일	5,432,330	5,432,330	처리완료
-			
			3-3 [지급통지서] [결과통지서]

3-1 보완사유, 반려사유

- 보완사유, 반려사유를 확인합니다.

3-2 신청서이동

- 신청서 상세 화면으로 이동합니다

3-3 통지서

- 지급통지서, 결과통지서를 출력합니다.

2.1 기업지원금 > 출산육아기(육아휴직, 육아기단축) 신청서 > 1. 사업주 사전진단 (3)

사업주 사전진단 결과 : 부적합 ①

진단항목	진단결과	사유
1. 국가, 지자체, 공공기관	부적합	법인등록번호 : 2541710014434(한국고용정보원)
2. 지원제외 업종 사업장	적합	
3. 임금체불 명단 공개 사업주	적합	
4. 고용보험료 체납 사업주	적합	체납액(0원) 사업장별 체납액
5. 중대재해 발생 공표 사업주	적합	
6. 기업규모(우선지원/중견기업)	부적합	대규모기업
7. 인센티브(특례) 적용 대상	심사후 확정	
8. 제도도입(근로시간단축영시)	심사후 확정	
9. 제도도입(육아기제도영시)	심사후 확정	
10. 사업주의 배우자 또는 직계 존비속	심사후 확정	

4

🔒 지원금을 신청하시려면 다음페이지로 이동 후 진행하세요.

5

삭제

다음

4 사업주사전진단결과

- 사업주사전진단 결과를 확인합니다.

5 다음

- [다음] 버튼을 눌러다음단계로 넘어갑니다.

2.2 기업지원금 > 출산육아기(육아휴직, 육아기단축) 신청서 > 2. 사업장정보입력 (1)

1. 사업주 사전진단 2. 사업장정보 입력 3. 신청정보 입력 4. 대상자정보 입력 5. 신청정보 검토 6. 제출

신청 정보 입력

1 신청년도 2025년 년 5 회차 회차

사업장 정보 (* 표시된 부분은 필수 입력 항목입니다.)

2 사업주

대표자 성명	<input type="text"/>	주민등록번호 (법인등록번호)	<input type="text"/>
사업자등록번호	<input type="text"/>	본사(주사업장)	한국고용정보원
①사업장관리번호	<input type="text"/>	사업장명	한국고용정보원

3 주소

주소 검색 ※ 주소가 변경되었을 경우 수정해주세요.

(27740) 충청북도 음성군 맹동면 태정로 6
(문래동3가) x

4 사업장

담당자 성명 *	5555 x	②담당자 일반전화 *	02 - 11111111 x
담당자 팩스	선택 - 번호 입력 x	②담당자 휴대전화 *	011 - 11111111 x
담당자 이메일	aa x @ chol.com x chol.com		chol.com
사업장 규모	<input type="checkbox"/> 우선지원 대상기업 <input type="checkbox"/> 중견기업 <input checked="" type="checkbox"/> 대규모 기업		
업종	<input type="text" value="(75999) 그 외 기타 분류 안된 사업지원 서비스업"/>		

5 고용보험료 연체여부

없음 연체내역 확인 피보험자수 (명) 500

6 지급계좌

은행명 *	SC제일은행	등록계좌보기
@계좌번호 *	123212321232123	예금주 *

1 신청정보입력

- 신청년도는 해당 년도로 셋팅되고, 접수된 신청서가 있으며 회차는 1씩 자동으로 증가합니다.
- 고용유지, 고령자 등 신청년도, 분기, 월을 사용하는 지원금은 입력을 정확하게 해야 합니다.

2 사업주정보

- 사업주 정보를 확인합니다.

3 주소입력

- 주소는 사업장에서 입력하는 부분으로, 입력값에 따라 관할 고용센터가 배정됩니다.

4 담당자정보등입력

- 사업장 담당자 정보, 사업장 규모를 입력합니다.

5 체납여부조회

- 체납 여부를 조회합니다.
- 사업장 체납 정보는 근로복지공단에서 관리합니다.

6 계좌정보

- 계좌 정보를 입력, 수정, 삭제 합니다.

2.2 기업지원금 > 출산육아기(육아휴직, 육아기단축) 신청서 > 2. 사업장정보입력 (2)

관련사업장 현황 * 고용센터에서 관련사업장을 등록하여 처리한 이력이 있는 경우 조회됩니다.

번호	사업장관리번호	사업장명	사업주 성명	구분	비고	삭제
1	선택					×

이

- 선택
- 220
- 407
- 918
- 575
- 248
- 114
- 515

7 행추가 저장

8 삭제 다음

- 7 관련사업장현황**
- 지사, 승계 등 사업장을 관련사업장에 등록을 해야, 해당 사업장의 근로자들을 등록할 수 있습니다.
 - **최초 1회**는 관할 고용센터에서 등록을 해주어야 합니다. (고용행정포털기업지원금-추가/회수/조회/통계-처리정보장정-사업장별관련사업장장정)

- 8 다음**
- [다음] 버튼을 눌러 다음단계로 넘어갑니다..

2.3 기업지원금 > 출산육아기(육아휴직, 육아기단축) 신청서 > 3. 신청정보 입력

- 1. 사업주 사전진단
- 2. 사업장정보 입력
- 3. 신청정보 입력
- 4. 대상자정보 입력
- 5. 신청정보 검토
- 6. 제출

신청자격

- 육아휴직 또는 육아기 근로시간 단축을 30일 이상 허용 했습니다. 예 아니오
- 1 (지원금의 50% 지급조건) 육아휴직 또는 육아기 근로시간 단축이 끝난 후 육아휴직, 육아기 근로시간단축 제도를 사용한 근로자를 6개월 이상 계속 고용하였습니다. 예 아니오
- 육아휴직, 육아기 단축 사용 근로자가 사업주(법인의 경우 대표이사의 배우자 또는 직계 존·비속, 외국인 근로자(F2,F5,F6 비자 제외) 모두에 해당하지 않습니다. 예 아니오

이전

임시저장

다음

2

1 신청자격

- 신청자격을 선택합니다.

2 다음

- [다음] 버튼을 눌러 다음단계로 넘어갑니다.

2.4 기업지원금 > 출산육아기(육아휴직, 육아기단축) 신청서 > 4. 대상자정보 입력

1. 사업주 사전진단
2. 사업장정보 입력
3. 신청정보 입력
4. 대상자정보 입력
5. 신청정보 검토
6. 제출

육아휴직 · 육아기 근로시간 단축 근로자 명부

등록방법 선택
대상자 등록
기등록자 등록

번호	주민등록번호	출산육아기 제도유형	제도 허용 기간		지원금 신청기간	남성육아휴직 해당여부	취득일
	성명(성별)	신청금구분	모성보호 확인서 조회			지원금특례 (인센티브) 해당여부	
<input type="checkbox"/>	-----1*****	육아휴직	날짜입력	- 날짜입력	날짜입력	[선택]	2018-04-02
<input type="checkbox"/>	*기(남)	[선택]		확인서	- 날짜입력	[선택]	날짜입력
총원						2명	

이전
대상자 삭제
대상자 전체 삭제
일괄적용
행추가 +

임시저장
다음

[선택]

육아휴직 지원 특례
비해당

www.work24.go.kr:44380 내용:

특례에는 육아휴직 대체인력 인건비 지원이 포함되므로, 특례와 육아휴직 대체인력지원금은 중복 지원하지 않습니다.(특례를 지급받지 않는 경우는 대체인력지원금 지원 가능)

확인

- 1 대상자등록**
 - [대상자 등록], [기등록자등록] 버튼을 눌러 대상자를 등록합니다.
- 2 대상자정보입력**
 - 출산육아기 제도유형, 제도허용기간 등 입력 항목을 입력합니다.
- 3 다음**
 - [다음] 버튼을 눌러 다음단계로 넘어갑니다.

2.5 기업지원금 > 출산육아기(육아휴직, 육아기단축) 신청서 > 5. 신청정보 검토

- 1. 사업주 사전진단
- 2. 사업장정보 입력
- 3. 신청정보 입력
- 4. 대상자정보 입력
- 5. 신청정보 검토
- 6. 제출

신청내용

출산육아기 고용안정	신청인원(명)	신청금액(원)
육아휴직 지원금	1	450,000
육아기 근로시간단축 지원금	0	0
합계	1	450,000

이전

2 다음

1 신청정보검토

- 신청인원, 신청금액을 검토합니다.
- 신청금액은 자동 산정됩니다.

2 다음

- [다음] 버튼을 눌러 다음단계로 넘어갑니다.

2.6 기업지원금 > 출산육아기(육아휴직, 육아기단축) 신청서 > 6. 제출 (1)

1. 사업주 사전진단 2. 사업장정보 입력 3. 신청정보 입력 4. 대상자정보 입력 5. 신청정보 검토 6. 제출

지급 예상 금액 : 0 원

2 대상자 사전진단 결과 조회

번호	성명	생년월일	지급 예상 금액
1	홍기	2000-00-00	부지급

1

대상자 사전진단 결과 조회

검색어를 입력해 주세요. 검색

전체 9건 10개씩 보기

번호	성명	진단항목	진단결과
1	홍기	고용보험 가입자	적합
2	홍기	외국인(거주, 영주, 결혼이민자 제외)	적합
3	홍기	사업주의 배우자	심사후 확정
4	홍기	사업주의 직계존비속	심사후 확정
5	홍기	고용보험 이종취득자	적합
6	홍기	타 장려금 지급(중복지원 제한)	심사후 확정
7	홍기	사망의심자 여부	심사후 확정
8	홍기	기한내신청여부(12개월/36개월)	부적합
9	홍기	부정수급으로 인한 지급제한 사업주 (근로자)	적합

< 1 / 1 >

• 대상자 사전진단 및 지급 예상 금액은 저장된 대상자 정보를 기준으로 확인 됩니다.
• 지급예상금액은 최종 지급되는 금액과 차이가 있을 수 있습니다.

1 지급예상금액조회

- 지급예상금액을 조회합니다.

2 대상자사전진단결과조회

- [대상자 사전진단 결과조회] 버튼을 눌러, 진단결과를 예상할 수 있습니다.

2.6 기업지원금 > 출산육아기(육아휴직, 육아기단축) 신청서 > 6. 제출 (2)

3

- 용량은 20MB 이하로 첨부해 주시길 바라며, 다수의 파일은 업로드 후 업로드를 권장 합니다.
- 등록 가능 파일 : zip,hwp,doc,docx,ppt,pptx,xls,xlsx,txt,jpg,jpeg,bmp,gif,png,pdf

첨부파일

1. 육아휴직 또는 육아기 근로시간 단축 실시를 증명하는 서류 추가 +

여기를 클릭 하여 파일을 첨부하거나 원하는 파일을 마우스로 끌어오세요.

2. 사업주의 가족관계증명서 또는 주민등록등본 추가 +

여기를 클릭 하여 파일을 첨부하거나 원하는 파일을 마우스로 끌어오세요.

3. 기타 추가 +

4

알려드립니다

추가서류 관련 안내

- 신청서가 접수되면 관할 고용센터에서 지원요건 확인을 위한 추가서류 제출을 요청할 수 있으며, 지원대상이 아닌 경우 무지급처리 할 수 있습니다.
- 기재하신 정보가 정확히 입력되었는지 다시 한번 확인하시기 바랍니다.

부정수급 경고

- 신고서 및 신청서, 각종 증명서를 허위로 작성할 경우 지원금 전액 환수 및 2배 이상 추가 징수와 아울러 형사처벌 될 수 있음을 유의하시기 바랍니다.

<주요 부정행위 유형>

- 피보험자 자격-취득-상실 등 거짓 신고
- 근무사실 없는 자(친인척 등)를 위장 취업시킨 후 지원금 신청
- 지원금 신청을 위한 각종 증명서류 거짓 작성-제출

3 첨부파일

- 필요한 첨부파일을 첨부합니다.

4 안내

- 추가서류, 부정수급 등 안내를 확인합니다.

2.6 기업지원금 - 출산육아기(육아휴직, 육아기단축) 신청서 - 6. 제출 (2)

사업주 확인서

5

- 「부패방지권익위법, 제2조제1호 가목에서 다목까지 규정에 따른 국가지자체 등 행정기관, 「공공기관의 운영에 관한 법률」에 따라 지정된 공공기관, 「지방공기업법」에 따른 지방공기업은 지원금 신청대상에서 제외됩니다.
- 4대보험공단에서 발급한 고용보험 업종이 「중소기업인력지원특별법 시행령, 제2조에서 정한 업종(일반유종업종:56211, 무도유종업종:56212, 기타주점업:56219, 기타사행시설관리및운영업:91249, 무도장운영업:91291)에 해당하는 기업은 지원금 신청대상에서 제외됩니다.
- 「근로기준법, 제43조의2에 따라 임금체불로 인하여 영단이 공표된 사업주, 「산업안전보건법, 제10조에 따라 중대산업재해 발생 등으로 영단이 공표된 사업주는 지원금 신청대상에서 제외됩니다.
- 거주(2), 영주(5), 결혼이민자(6) 이외의 외국인 또는 사업주(법인)의 경우 대표(이사)의 배우자, 직계 존·비속, 사업주가 신고한 월평균 보수액이 121만원 미만자(단시간 근로자는 근로시간 비례 적용)는 지원 대상에서 제외하며, 그 밖에 장려금 지원(사업주, 근로자) 자격, 승인, 불승인 및 지원액은 고용보험법 제26조의2, 고용보험법 시행령 제40조, 40조의2, 「고용창출장려금-고용인정장려금의 신청 및 지급에 관한 규정」에 따라 심사합니다.
- 국가 또는 지방자치단체로부터 사업예산의 전제를 지원받음으로써 신청 대상 근로자에 대한 사업주의 인건비 부담이 발생하지 않는 경우에는 지원금을 지급하지 않으며, 신청 대상 근로자의 채용(고용)에 대하여 지급하는 지원금, 장려금이 있는 경우 출산육아기고용인정장려금에서 해당 지원금(장려금)을 뺀 후 지급하거나, 장려금을 지급하지 않을 수 있습니다.
- 「고용보험법, 제35조에 따라 신청서식에 작성한 내용이나 첨부서류에 거짓이나 부정한 방법이 발견될 경우, 이미 지원된 지원금의 반환조치 및 부정수급액의 최고 5배 추가징수, 1년의 범위 내에서 장려금 지급이 제한될 수 있음을 확인합니다.

확인함

6

행정정보 공동이용 동의서

본인은 이 건 업무처리와 관련하여 담당 공무원이 「전자정부법, 제36조제1항에 따른 행정정보의 공동이용을 통하여 담당 공무원 확인사항(주민등록등본)을 확인하는 것에 동의합니다. 동의하지 않는 경우 신청(고)인 또는 수입자가 직접 관련 서류를 제출하여야 합니다.

동의함 동의하지 않음

이전

삭제

임시저장

제출

8

접수센터

7

센터명	출산·육아지원센터		
주소	서울특별시 강남구 테헤란로 123		
대표 전화	02-1234-5678	팩스	02-1234-9010

5 사업주확인서

- 사업주 확인서를 읽고 '확인함'에 체크합니다.

6 행정정보공동이용동의서

- 행정정보 공동이용 동의서를 읽고 동의여부를 선택합니다.

7 접수센터

- 접수센터를 확인합니다.

2.6 기업지원금 - 출산육아기(육아휴직, 육아기단축) 신청서 - 제출완료

출산육아기(육아휴직,육아기단축)

신청서 (처리중)



신청이 정상적으로 완료되었습니다.

접수정보

접수번호	17122002025SOHB120024031	접수일	2025-04-22	처리기간	13 일
------	--------------------------	-----	------------	------	------

접수센터

센터명	홍익고용센터		
주소	경기도 고양시 일산서구 일산1동 1-1 (주) 홍익고용센터		
대표 전화	011-2622-4400	팩스	011-2622-4400

접수증출력

1

2

이전 | 민원신청내역 | 작성내용미리보기 | 신고서출력 | 접수증출력 | **반려요청**

3

이전 | 민원신청내역 | 작성내용미리보기 | 신고서출력 | 접수증출력 | 결과통지서출력

1 제출완료

- 정상적으로 제출되었습니다.

2 제출후반려요청

- 신청서 제출 완료가 되면, 신청서 마지막페이지의 6.제출 화면에 '반려요청'버튼이 활성화 됩니다. (처리상태가접수일때만)

3 지급완료후, 결과통지서출력

- 지급의뢰가 완료되면 [결과통지서 출력] 버튼이 활성화 됩니다.

마이페이지

- 3.1 민원 신청 현황 조회
- 3.2 지원금 지급내역 조회

3.1 마이페이지 > 민원신청 현황 조회

고객센터 | 원격지원 | 글자·화면 설정

로그아웃 59분48초 시간연장 마이페이지 검색

마이페이지(기업)

- 마이페이지(기업)
- 회원정보
- 맞춤정보
- 민원신청 현황**
 - 민원신청 현황 조회
 - 민원처리 알림
- 서비스이력
- 구인관리
- 참여 사업관리
- 재직자 훈련관리
- 기업관리
- 외국인고용관리
- 상담내역

민원처리현황

안내

- 민원처리현황은 2020년 1월 1일 이후 신청건만 조회가능합니다. 단, 모성보호(육아휴직급여 등)는 2013년부터 조회 가능합니다.
- 민원서시명을 클릭하시면 상세 내역을 조회할 수 있습니다.
- 고용보험 미가입사업장으로 신고한 내역은 "사업장관리번호(고용보험 미가입)" 검색으로 사업장 검색 후 조회하시기 바랍니다.

대상구분

사업자등록번호 1078211255 한국고용정보원1
 사업장관리번호 [] 검색
 사업장관리번호(고용보험 미가입) [] 검색

민원서식

고용지원금 [] 출산육아기 고용안정장려... []

신청기간

2025-03-22 [] - 2025-04-22 [] [직접입력] [오늘] [1주일] [1개월] [6개월] [1년]

처리상태

전체 작성중 신청(제출)완료 처리중 처리완료 보완요청 반려
 불승인

검색어

접수번호 혹은 민원서시명을 입력해 주세요. [x]

대상자 검색

성명 [] 민원대상자의 성명을 입력해주세요. [x]

* 대상자는 모성보호 및 이직확인서 민원서식에 한해 검색 가능합니다.

검색

전체 3건 10개씩 보기 [v] 적용

번호	접수번호	접수경로	민원서식	대상자	신청일	처리상태	처리기관	처리일
1	1712200202 5SOHB12002 4031	온라인민원	출산육아기 고용 안정장려금신청 서(육아휴직, 육 아기단축)	-	2025-04-22	처리중	한국고용정보원	

1 마이페이지이동

- 고용24 홈페이지 메인 > 상단의 [마이페이지] 버튼을 눌러이동합니다.

2 민원처리현황조회

- 작성중, 처리중 등 모든 민원처리현황을 조회할 수 있습니다.

3.2 마이페이지 > 지원금 지급내역 조회 (1)

마이페이지(기업)

- 마이페이지(기업)
- 회원정보
- 맞춤정보
- 민원신청 현황
- 서비스이력**
 - 서비스수혜 이력조회
 - 지원금 지급내역 조회**
- 구인관리
- 참여 사업관리
- 재직자 훈련관리
- 기업관리
- 외국인고용관리
- 상업내역

지원금 지급내역 조회

안내 • 모성보호는 출산전후휴가급여, 육아휴직급여, 육아기근로시간단축급여 모두 조회됩니다.
• 고용인정은 지급결재일이 조회기간에 포함되도록 검색기간을 입력하세요.

사업장 정보 (표시된 부분은 필수 입력 항목입니다.)

사업장관리번호 사업장명

업무명

결재일자 2020-01-01 ~ 2025-04-22

전체 4 건

번호	종류	신청년월	지급일	지급금액	대상인원	처리센터	지급통지서	결과통지서
4	[지원금-고용안정]출산육아기 대체인력지원금 신청서	2024-12	2025-01-06	2,348,380원	1	서울동부고용센터	<input type="button" value="출력"/>	<input type="button" value="출력"/>
3	[지원금-고용안정]출산육아기 고용안정정량려금신청서(육아휴직,육아기단축)	2024-11	2024-12-05	4,349,990원	2	서울동부고용센터	<input type="button" value="출력"/>	<input type="button" value="출력"/>
2	[지원금-고용안정]출산육아기 대체인력지원금 신청서	2024-01	2024-01-18	2,120,000원	1	서울동부고용센터	<input type="button" value="출력"/>	<input type="button" value="출력"/>
1	[지원금-고용안정]고용안정정량려금 신청서	2022-08	2022-09-02	3,000,000원	1	서울동부고용센터	<input type="button" value="출력"/>	<input type="button" value="출력"/>

지원금 지급내역(개인별) 조회

1 지원금지급내역조회

- 마이페이지 > 서비스이력 > 지원금 지급내역 조회를 선택합니다.

2 검색조건설정

- 업무명 : 고용안정, 결재일자를 선택 후 검색합니다.

3 지원내역조회

- 지원내역을 조회합니다.
- 지급결정통지서, 결과통지서를 출력할 수 있습니다.

4 개인별지급내역조회

- 개인별지급내역을 조회합니다.

3.2 마이페이지 > 지원금 지급내역 조회 (2)

지원금 이력 조회 [X]

업무명: 고용인정 [4-1] 전체

기간: 2020-01-01 ~ 2025-04-22

[검색]

지급현황(개인별)엑셀 다운로드 [10개] [적용]

지급현황 리스트

번호	대상자	신청년도/일/신청회차	지급일	처리센터	지원금명
	생년월일	지원년월	지급금액	접수번호	
1	19*	2022년 2차	2022/09/02	서울특별시	출산육아기 고용안정지원금 신청서
2	19*	2023년 1월	2024/01/18	서울특별시	출산육아기 대체인력지원금 신청서
3	19*	2024년 1월	2024/12/05	서울특별시	출산육아기 고용안정장려금신청서 (육아휴직, 육아기단축)
4	19*	2023/08/01 ~ 2023/10/15	372,580원	1202300202	출산육아기 고용안정장려금신청서 (육아휴직, 육아기단축)
4	19*	2024년 1월	2024/12/05	서울특별시	출산육아기 고용안정장려금신청서 (육아휴직, 육아기단축)
4	19*	2024/01/14 ~ 2024/10/29	3,977,410원	1202300202	출산육아기 고용안정장려금신청서 (육아휴직, 육아기단축)
5	19*	2024년 1월	2025/01/06	서울특별시	출산육아기 대체인력지원금 신청서
5	19*	2023/10/16 ~ 2024/01/13	2,348,380원	1202300202	출산육아기 대체인력지원금 신청서

[1]

4-2

4-1 지원금선택

- 해당하는 지원금을 선택합니다 (특정지원금만 개인별조회가능)

4-2 개인별지급이력조회

- 개인별지급이력조회를 합니다.